

ОПИСАНИЕ МЕСТОПОЛОЖЕНИЯ ГРАНИЦ

*Граница населенного пункта поселок Ромоданово Ромодановского муниципального района Республики
Мордовия*

(наименование объекта, местоположение границ которого описано (далее - объект))

Раздел 1

Сведения об объекте		
№ п/п	Характеристики объекта	Описание характеристик
1	2	3
1	Местоположение объекта	Республика Мордовия, р-н Ромодановский, с/п Ромодановское, п Ромоданово
2	Площадь объекта ± величина погрешности определения площади (Р ± ΔР)	12 029 322 м² ± 30 348 м²
3	Иные характеристики объекта	Вид объекта реестра границ: Граница населенного пункта

Раздел 2

Сведения о местоположении границ объекта

1. Система координат МСК 13, зона 1

2. Сведения о характерных точках границ объекта

Обозначение характерных точек границ	Координаты, м		Метод определения координат характерной точки	Средняя квадратическая погрешность положения характерной точки (Mt), м	Описание обозначения точки на местности (при наличии)
	X	Y			
1	2	3	4	5	6
п.Ромоданово(1)					
1	420 380,47	1 300 655,93	Картометрический метод	2,50	—
451	420 349,70	1 300 631,08		2,50	
450	420 251,24	1 300 549,98		2,50	
449	420 238,23	1 300 538,59		2,50	
448	420 236,29	1 300 536,93		2,50	
447	420 160,73	1 300 474,22		2,50	
446	420 144,15	1 300 460,21		2,50	
445	420 142,08	1 300 458,43		2,50	
444	420 139,01	1 300 455,86		2,50	
443	419 904,93	1 300 265,09		2,50	
442	419 902,13	1 300 263,19		2,50	
441	419 880,22	1 300 244,18		2,50	
440	419 876,22	1 300 240,95		2,50	
439	419 771,49	1 300 153,75		2,50	
438	419 673,11	1 300 074,11		2,50	
437	419 667,66	1 300 069,44		2,50	
436	419 645,76	1 300 051,26		2,50	
435	419 635,26	1 300 042,90		2,50	
434	419 569,15	1 299 990,48		2,50	
433	419 524,14	1 299 957,92		2,50	
432	419 521,71	1 299 956,13		2,50	
431	419 510,38	1 299 948,22		2,50	
430	419 506,91	1 299 945,98		2,50	
429	419 440,89	1 299 906,50		2,50	
428	419 406,83	1 299 886,50		2,50	
427	419 390,29	1 299 879,54		2,50	
426	419 362,03	1 299 870,26		2,50	
425	419 337,32	1 299 862,41		2,50	
424	419 315,16	1 299 855,57		2,50	
423	419 311,10	1 299 854,64		2,50	
422	419 286,73	1 299 847,99		2,50	
421	419 237,74	1 299 835,71		2,50	
420	419 130,00	1 299 814,13		2,50	
419	419 113,20	1 299 810,68		2,50	
418	419 108,99	1 299 810,29		2,50	
417	419 106,72	1 299 810,01		2,50	
416	419 103,17	1 299 809,39		2,50	
415	419 084,92	1 299 805,75		2,50	
414	419 042,28	1 299 795,35		2,50	
413	419 004,43	1 299 787,14		2,50	
412	418 985,30	1 299 782,89		2,50	
411	418 915,58	1 299 771,90		2,50	
410	418 910,15	1 299 771,39		2,50	
409	418 902,08	1 299 770,36		2,50	
408	418 867,38	1 299 762,34		2,50	
407	418 861,71	1 299 760,40		2,50	

Раздел 2

Сведения о местоположении границ объекта					
1	2	3	4	5	6
406	418 857,02	1 299 759,05	Картометрический метод	2,50	—
405	418 848,30	1 299 756,62		2,50	
404	418 831,27	1 299 751,68		2,50	
403	418 782,78	1 299 735,09		2,50	
402	418 722,48	1 299 711,37		2,50	
401	418 663,33	1 299 688,15		2,50	
400	418 607,67	1 299 666,15		2,50	
399	418 582,44	1 299 655,57		2,50	
398	418 562,00	1 299 706,08		2,50	
397	418 524,18	1 299 689,55		2,50	
396	418 350,60	1 299 613,16		2,50	
395	417 962,84	1 299 442,32		2,50	
394	417 946,90	1 299 435,00		2,50	
393	417 953,11	1 299 418,34		2,50	
392	417 962,60	1 299 398,70		2,50	
391	417 975,17	1 299 391,79		2,50	
390	417 948,60	1 299 381,07		2,50	
389	417 939,09	1 299 376,71		2,50	
388	417 928,61	1 299 372,13		2,50	
387	417 915,54	1 299 366,32		2,50	
386	417 911,85	1 299 364,65		2,50	
385	417 905,60	1 299 361,75		2,50	
384	417 876,34	1 299 347,82		2,50	
383	417 801,50	1 299 418,62		2,50	
382	417 585,75	1 299 549,74		2,50	
381	417 536,07	1 299 539,11		2,50	
380	417 395,39	1 299 612,20		2,50	
379	417 388,22	1 299 615,92		2,50	
378	417 254,66	1 299 654,17		2,50	
377	417 228,00	1 299 661,80		2,50	
376	417 178,35	1 299 687,40		2,50	
375	417 168,30	1 299 699,77		2,50	
374	417 132,74	1 299 737,93		2,50	
373	417 146,30	1 299 760,96		2,50	
372	417 147,93	1 299 763,35		2,50	
371	417 147,77	1 299 763,46		2,50	
370	417 194,89	1 299 830,13		2,50	
369	417 211,69	1 299 846,48		2,50	
368	417 222,25	1 299 856,22		2,50	
367	417 232,70	1 299 863,32		2,50	
366	417 241,40	1 299 875,26		2,50	
365	417 262,89	1 299 898,49		2,50	
364	417 184,02	1 299 970,77		2,50	
363	417 204,34	1 300 000,46		2,50	
362	417 176,85	1 300 044,46		2,50	
361	417 129,66	1 300 179,45		2,50	
360	417 130,00	1 300 231,56		2,50	
359	417 290,24	1 300 350,00		2,50	
358	417 796,27	1 300 540,00		2,50	
357	417 994,10	1 301 091,40		2,50	
356	417 871,30	1 301 294,36		2,50	
355	417 720,00	1 301 237,15		2,50	
354	417 240,00	1 301 276,18		2,50	
353	417 218,69	1 301 256,14		2,50	
352	417 192,05	1 301 255,71		2,50	

Раздел 2

Сведения о местоположении границ объекта					
1	2	3	4	5	6
351	417 179,74	1 301 255,30	Картометрический метод	2,50	—
350	416 959,09	1 301 397,59		2,50	
349	416 892,59	1 301 464,09		2,50	
348	417 031,26	1 301 474,05		2,50	
347	417 030,91	1 301 505,26		2,50	
346	417 055,84	1 301 523,34		2,50	
345	417 065,40	1 301 528,15		2,50	
344	417 072,90	1 301 529,91		2,50	
343	417 064,21	1 301 547,81		2,50	
342	417 117,91	1 301 571,99		2,50	
341	417 124,61	1 301 572,08		2,50	
340	417 157,56	1 301 585,85		2,50	
339	417 163,11	1 301 587,86		2,50	
338	417 169,39	1 301 572,37		2,50	
337	417 168,47	1 301 572,00		2,50	
336	417 168,84	1 301 571,07		2,50	
335	417 169,76	1 301 571,44		2,50	
334	417 175,29	1 301 557,84		2,50	
333	417 181,70	1 301 560,20		2,50	
332	417 176,36	1 301 575,68		2,50	
331	417 177,34	1 301 576,05		2,50	
330	417 177,70	1 301 575,12		2,50	
329	417 178,63	1 301 575,48		2,50	
328	417 178,28	1 301 576,41		2,50	
327	417 185,05	1 301 578,99		2,50	
326	417 185,41	1 301 578,06		2,50	
325	417 186,34	1 301 578,42		2,50	
324	417 186,00	1 301 579,35		2,50	
323	417 190,68	1 301 581,13		2,50	
322	417 191,03	1 301 580,20		2,50	
321	417 191,96	1 301 580,56		2,50	
320	417 191,61	1 301 581,49		2,50	
319	417 182,33	1 301 603,76		2,50	
318	417 224,25	1 301 619,67		2,50	
317	417 257,91	1 301 632,54		2,50	
316	417 264,71	1 301 635,34		2,50	
315	417 338,41	1 301 648,32		2,50	
314	417 382,98	1 301 661,45		2,50	
313	417 447,84	1 301 669,26		2,50	
312	417 506,25	1 301 676,39		2,50	
311	417 505,96	1 301 691,23		2,50	
310	417 523,05	1 301 694,75		2,50	
309	417 587,20	1 301 707,96		2,50	
308	417 640,51	1 301 715,17		2,50	
307	417 640,49	1 301 719,24		2,50	
306	417 669,44	1 301 721,66		2,50	
305	417 683,48	1 301 724,56		2,50	
304	417 695,37	1 301 727,02		2,50	
303	417 669,30	1 301 744,70		2,50	
302	417 667,29	1 301 740,87		2,50	
301	417 652,48	1 301 727,44		2,50	
300	417 621,69	1 301 721,64		2,50	
299	417 559,04	1 301 716,66		2,50	
298	417 531,05	1 301 715,31		2,50	
297	417 513,50	1 301 711,74		2,50	

Раздел 2

Сведения о местоположении границ объекта					
1	2	3	4	5	6
296	417 511,69	1 301 720,71	Картометрический метод	2,50	—
295	417 509,05	1 301 720,18		2,50	
294	417 508,29	1 301 723,90		2,50	
293	417 510,94	1 301 724,44		2,50	
292	417 509,87	1 301 729,73		2,50	
291	417 527,41	1 301 733,30		2,50	
290	417 556,64	1 301 744,71		2,50	
289	417 562,54	1 301 754,74		2,50	
288	417 584,55	1 301 765,71		2,50	
287	417 596,25	1 301 774,96		2,50	
286	417 606,98	1 301 790,72		2,50	
285	417 581,69	1 301 808,55		2,50	
284	417 566,70	1 301 791,05		2,50	
283	417 567,68	1 301 786,41		2,50	
282	417 570,39	1 301 783,82		2,50	
281	417 568,83	1 301 782,20		2,50	
280	417 567,22	1 301 780,57		2,50	
279	417 565,53	1 301 778,68		2,50	
278	417 563,82	1 301 776,77		2,50	
277	417 562,37	1 301 775,14		2,50	
276	417 564,03	1 301 773,68		2,50	
275	417 554,54	1 301 764,56		2,50	
274	417 539,97	1 301 778,60		2,50	
273	417 529,94	1 301 787,80		2,50	
272	417 514,56	1 301 802,38		2,50	
271	417 520,01	1 301 808,11		2,50	
270	417 522,32	1 301 809,64		2,50	
269	417 538,55	1 301 824,79		2,50	
268	417 542,16	1 301 828,11		2,50	
267	417 544,23	1 301 828,71		2,50	
266	417 550,40	1 301 828,92		2,50	
265	417 552,14	1 301 830,91		2,50	
264	417 558,86	1 301 838,03		2,50	
263	417 559,60	1 301 837,43		2,50	
262	417 560,24	1 301 838,20		2,50	
261	417 559,55	1 301 838,76		2,50	
260	417 560,18	1 301 839,43		2,50	
259	417 560,62	1 301 839,94		2,50	
258	417 561,25	1 301 839,42		2,50	
256	417 561,89	1 301 840,20		2,50	
255	417 561,27	1 301 840,70		2,50	
254	417 565,01	1 301 844,99		2,50	
253	417 565,56	1 301 844,55		2,50	
252	417 566,19	1 301 845,32		2,50	
251	417 565,67	1 301 845,75		2,50	
250	417 583,89	1 301 866,73		2,50	
249	417 611,78	1 301 845,65		2,50	
248	417 619,00	1 301 855,21		2,50	
247	417 610,54	1 301 861,54		2,50	
246	417 611,58	1 301 862,94		2,50	
245	417 591,94	1 301 878,65		2,50	
244	417 604,19	1 301 892,87		2,50	
243	417 592,26	1 301 902,51		2,50	
242	417 605,23	1 301 918,40		2,50	
241	417 612,05	1 301 926,78		2,50	

Раздел 2

Сведения о местоположении границ объекта					
1	2	3	4	5	6
240	417 624,45	1 301 942,06	Картометрический метод	2,50	—
239	417 620,32	1 301 947,53		2,50	
238	417 649,20	1 301 984,63		2,50	
237	417 647,81	1 301 988,51		2,50	
236	417 648,09	1 301 990,71		2,50	
235	417 648,58	1 301 994,68		2,50	
234	417 643,71	1 301 998,52		2,50	
233	417 648,15	1 302 004,41		2,50	
232	417 656,88	1 302 015,99		2,50	
231	417 663,22	1 302 024,28		2,50	
230	417 669,88	1 302 033,24		2,50	
229	417 676,39	1 302 028,54		2,50	
228	417 675,80	1 302 027,73		2,50	
227	417 676,61	1 302 027,15		2,50	
226	417 677,20	1 302 027,96		2,50	
225	417 691,76	1 302 017,45		2,50	
224	417 700,23	1 302 011,31		2,50	
223	417 712,70	1 302 002,34		2,50	
222	417 714,93	1 302 007,19		2,50	
221	417 717,28	1 302 011,73		2,50	
220	417 722,25	1 302 020,63		2,50	
219	417 725,89	1 302 024,55		2,50	
218	417 750,48	1 302 094,54		2,50	
217	417 759,11	1 302 119,82		2,50	
216	417 752,27	1 302 127,58		2,50	
215	417 748,93	1 302 128,42		2,50	
214	417 750,43	1 302 134,76		2,50	
213	417 753,81	1 302 133,77		2,50	
212	417 849,81	1 302 418,30		2,50	
211	417 859,80	1 302 450,63		2,50	
210	417 872,21	1 302 480,19		2,50	
209	417 886,99	1 302 511,78		2,50	
208	417 887,17	1 302 515,68		2,50	
207	417 890,82	1 302 525,19		2,50	
206	417 889,89	1 302 525,38		2,50	
205	417 890,73	1 302 529,52		2,50	
204	417 892,15	1 302 529,29		2,50	
203	417 894,32	1 302 533,59		2,50	
202	417 902,98	1 302 550,73		2,50	
201	417 902,95	1 302 555,47		2,50	
200	417 914,54	1 302 581,11		2,50	
199	417 921,65	1 302 596,79		2,50	
198	417 926,14	1 302 605,67		2,50	
197	417 935,41	1 302 619,90		2,50	
196	417 937,02	1 302 618,88		2,50	
195	417 950,19	1 302 634,78		2,50	
194	417 967,84	1 302 656,12		2,50	
193	417 982,12	1 302 673,38		2,50	
192	417 997,42	1 302 691,87		2,50	
191	418 046,16	1 302 735,88		2,50	
190	418 064,99	1 302 753,53		2,50	
189	418 067,87	1 302 762,45		2,50	
188	418 105,31	1 302 792,23		2,50	
187	418 126,18	1 302 815,56		2,50	
186	418 202,55	1 302 857,30		2,50	

Раздел 2

Сведения о местоположении границ объекта					
1	2	3	4	5	6
185	418 200,08	1 302 857,90	Картометрический метод	2,50	—
184	418 176,01	1 302 854,94		2,50	
183	418 145,00	1 302 847,06		2,50	
182	418 121,04	1 302 836,74		2,50	
181	418 073,07	1 302 806,48		2,50	
180	418 039,51	1 302 774,63		2,50	
179	417 979,68	1 302 710,63		2,50	
178	417 954,96	1 302 676,09		2,50	
177	417 930,30	1 302 646,39		2,50	
176	417 948,41	1 302 679,74		2,50	
175	417 973,58	1 302 714,99		2,50	
174	418 034,03	1 302 779,75		2,50	
173	418 067,91	1 302 811,92		2,50	
172	418 120,39	1 302 854,84		2,50	
171	418 167,79	1 302 878,44		2,50	
170	418 344,40	1 302 908,09		2,50	
169	418 427,70	1 302 921,83		2,50	
168	418 502,76	1 302 930,71		2,50	
167	418 634,65	1 302 915,85		2,50	
166	418 790,64	1 302 889,78		2,50	
165	418 809,45	1 302 889,05		2,50	
164	418 797,52	1 302 841,24		2,50	
163	418 880,85	1 302 824,55		2,50	
162	418 924,31	1 302 818,90		2,50	
161	419 003,21	1 302 813,62		2,50	
160	419 079,19	1 302 817,20		2,50	
159	419 138,96	1 302 826,63		2,50	
158	419 246,61	1 302 855,95		2,50	
157	419 345,86	1 302 902,43		2,50	
156	419 440,24	1 302 946,63		2,50	
155	419 429,31	1 302 965,49		2,50	
154	419 513,73	1 303 003,72		2,50	
153	419 587,27	1 303 036,66		2,50	
152	419 588,79	1 303 031,85		2,50	
151	419 679,38	1 303 061,83		2,50	
150	419 686,34	1 303 024,02		2,50	
149	419 824,28	1 303 055,91		2,50	
148	419 824,78	1 302 903,01		2,50	
147	419 850,93	1 302 779,75		2,50	
146	419 692,80	1 302 634,07		2,50	
145	419 680,35	1 302 651,50		2,50	
144	419 649,22	1 302 705,04		2,50	
143	419 608,13	1 302 718,74		2,50	
142	419 553,35	1 302 700,06		2,50	
141	419 518,49	1 302 691,35		2,50	
140	419 479,89	1 302 697,57		2,50	
139	419 431,73	1 302 687,49		2,50	
138	419 326,45	1 302 633,31		2,50	
137	418 839,57	1 302 643,37		2,50	
136	418 773,92	1 302 624,74		2,50	
135	418 753,37	1 302 591,12		2,50	
134	418 736,56	1 302 502,09		2,50	
133	418 725,36	1 302 467,23		2,50	
132	418 700,46	1 302 406,84		2,50	
131	418 707,30	1 302 332,14		2,50	

Раздел 2

Сведения о местоположении границ объекта					
1	2	3	4	5	6
130	418 685,51	1 302 267,39	Картометрический метод	2,50	—
129	418 690,50	1 302 190,82		2,50	
128	418 712,91	1 302 178,37		2,50	
127	418 962,55	1 302 167,16		2,50	
126	419 090,79	1 302 147,24		2,50	
125	419 139,98	1 302 165,92		2,50	
124	419 454,99	1 302 236,26		2,50	
123	419 458,10	1 301 834,72		2,50	
122	419 447,07	1 301 975,35		2,50	
121	419 419,16	1 301 980,53		2,50	
120	419 399,22	1 301 982,48		2,50	
119	419 371,84	1 301 982,79		2,50	
118	419 328,09	1 301 974,80		2,50	
117	419 293,28	1 301 961,21		2,50	
116	419 278,56	1 301 954,22		2,50	
115	419 239,04	1 301 917,80		2,50	
114	419 206,89	1 301 870,12		2,50	
113	419 203,25	1 301 864,35		2,50	
112	419 194,74	1 301 846,83		2,50	
111	419 186,40	1 301 825,19		2,50	
110	419 170,99	1 301 793,14		2,50	
109	419 162,54	1 301 769,17		2,50	
108	419 162,36	1 301 768,35		2,50	
107	419 002,99	1 301 753,07		2,50	
106	419 014,72	1 301 676,33		2,50	
105	419 023,73	1 301 583,38		2,50	
104	419 031,07	1 301 556,97		2,50	
103	419 046,90	1 301 552,00		2,50	
102	419 082,33	1 301 559,08		2,50	
101	419 175,25	1 301 588,93		2,50	
100	419 218,03	1 301 600,82		2,50	
99	419 248,27	1 301 558,04		2,50	
98	419 293,06	1 301 475,40		2,50	
97	419 361,18	1 301 421,13		2,50	
96	419 406,82	1 301 424,26		2,50	
95	419 460,02	1 301 450,41		2,50	
94	419 499,02	1 301 457,90		2,50	
93	419 678,87	1 301 569,90		2,50	
92	419 688,71	1 301 579,83		2,50	
91	419 696,77	1 301 588,28		2,50	
90	419 696,89	1 301 589,62		2,50	
89	419 703,93	1 301 595,78		2,50	
88	419 740,47	1 301 634,06		2,50	
87	419 779,96	1 301 691,00		2,50	
86	419 809,04	1 301 789,17		2,50	
85	419 912,70	1 301 862,94		2,50	
84	419 971,29	1 301 926,99		2,50	
83	420 089,97	1 302 032,41		2,50	
82	420 105,57	1 302 044,12		2,50	
81	420 314,97	1 302 201,30		2,50	
80	420 480,14	1 302 076,20		2,50	
79	420 463,62	1 302 083,10		2,50	
78	420 294,87	1 301 900,30		2,50	
77	420 234,37	1 301 839,73		2,50	
76	420 080,61	1 301 738,88		2,50	

Раздел 2

Сведения о местоположении границ объекта					
1	2	3	4	5	6
75	420 051,82	1 301 717,01	Картометрический метод	2,50	—
74	420 074,18	1 301 694,62		2,50	
73	420 098,55	1 301 643,45		2,50	
72	420 144,84	1 301 619,08		2,50	
71	420 177,74	1 301 626,39		2,50	
70	420 252,62	1 301 675,71		2,50	
69	420 284,96	1 301 655,63		2,50	
68	420 293,71	1 301 647,11		2,50	
67	420 341,05	1 301 689,41		2,50	
66	420 392,37	1 301 726,27		2,50	
65	420 454,29	1 301 794,00		2,50	
64	420 531,18	1 301 861,79		2,50	
63	420 646,99	1 301 962,25		2,50	
62	420 723,94	1 302 020,92		2,50	
61	421 042,09	1 302 189,29		2,50	
60	420 867,63	1 302 399,67		2,50	
59	420 992,72	1 302 263,16		2,50	
58	421 050,31	1 302 181,31		2,50	
57	421 318,92	1 301 885,86		2,50	
56	421 348,44	1 301 832,14		2,50	
55	421 421,60	1 301 782,07		2,50	
54	421 510,33	1 301 720,27		2,50	
53	421 313,81	1 301 546,02		2,50	
52	421 204,32	1 301 450,74		2,50	
51	421 265,03	1 301 385,48		2,50	
50	421 216,87	1 301 344,55		2,50	
49	421 213,87	1 301 342,34		2,50	
48	421 190,70	1 301 323,10		2,50	
47	421 182,36	1 301 316,40		2,50	
46	421 132,25	1 301 275,80		2,50	
45	421 126,71	1 301 270,76		2,50	
44	421 122,94	1 301 267,21		2,50	
43	421 119,60	1 301 264,05		2,50	
42	421 118,65	1 301 258,92		2,50	
41	421 103,41	1 301 246,08		2,50	
40	421 096,98	1 301 245,21		2,50	
39	421 093,29	1 301 241,97		2,50	
38	421 081,50	1 301 244,17		2,50	
37	421 054,91	1 301 285,32		2,50	
36	421 067,85	1 301 295,38		2,50	
35	421 065,26	1 301 300,16		2,50	
34	421 061,75	1 301 302,37		2,50	
33	421 050,43	1 301 292,26		2,50	
32	420 785,10	1 301 283,00		2,50	
31	420 423,19	1 301 380,00		2,50	
30	420 288,91	1 301 572,69		2,50	
29	420 072,64	1 301 447,06		2,50	
28	420 174,74	1 301 554,58		2,50	
27	420 171,91	1 301 557,41		2,50	
26	420 060,34	1 301 439,91		2,50	
25	420 018,83	1 301 415,80		2,50	
24	420 138,25	1 301 534,03		2,50	
23	420 137,54	1 301 534,75		2,50	
22	420 015,28	1 301 413,74		2,50	
21	419 939,99	1 301 370,00		2,50	

Раздел 2

Сведения о местоположении границ объекта					
1	2	3	4	5	6
20	419 948,08	1 301 356,42	Картометрический метод	2,50	—
19	419 926,22	1 301 338,99		2,50	
18	419 858,06	1 301 282,45		2,50	
17	419 858,59	1 301 281,59		2,50	
16	419 926,86	1 301 338,19		2,50	
15	419 948,61	1 301 355,54		2,50	
14	419 952,44	1 301 349,12		2,50	
13	419 856,54	1 301 275,50		2,50	
12	419 858,61	1 301 272,04		2,50	
11	419 863,47	1 301 273,54		2,50	
10	419 863,76	1 301 273,14		2,50	
9	419 957,37	1 301 339,91		2,50	
8	420 045,22	1 301 192,47		2,50	
7	420 028,87	1 301 180,47		2,50	
6	420 029,17	1 301 180,06		2,50	
5	420 045,88	1 301 192,30		2,50	
4	420 058,40	1 301 171,30		2,50	
3	420 115,15	1 301 110,00		2,50	
2	420 374,00	1 300 668,00		2,50	
1	420 380,47	1 300 655,93		2,50	
Вырез 1 из 195					
452	421 469,09	1 301 741,46	Картометрический метод	2,50	—
453	421 344,41	1 301 825,31		2,50	
454	421 080,16	1 302 139,04		2,50	
455	420 888,49	1 302 076,62		2,50	
456	420 739,22	1 301 993,48		2,50	
457	420 633,23	1 301 912,27		2,50	
458	420 515,79	1 301 813,52		2,50	
459	420 382,35	1 301 668,79		2,50	
460	420 362,51	1 301 607,30		2,50	
461	420 413,52	1 301 545,81		2,50	
462	420 492,86	1 301 512,27		2,50	
463	420 599,13	1 301 477,34		2,50	
464	420 652,96	1 301 475,94		2,50	
465	420 850,96	1 301 468,22		2,50	
466	421 103,47	1 301 425,21		2,50	
452	421 469,09	1 301 741,46		2,50	
Вырез 2 из 195					
467	419 715,68	1 300 151,17	Картометрический метод	2,50	—
468	419 715,76	1 300 152,12		2,50	
469	419 714,08	1 300 158,03		2,50	
470	419 713,46	1 300 158,85		2,50	
471	419 712,51	1 300 158,97		2,50	
472	419 711,77	1 300 158,43		2,50	
473	419 711,61	1 300 157,46		2,50	
474	419 713,33	1 300 151,34		2,50	
475	419 713,92	1 300 150,64		2,50	
476	419 714,88	1 300 150,52		2,50	
467	419 715,68	1 300 151,17		2,50	
Вырез 3 из 195					
477	419 830,71	1 300 247,64	Картометрический метод	2,50	—
478	419 830,88	1 300 248,60		2,50	
479	419 829,66	1 300 254,05		2,50	
480	419 829,09	1 300 254,82		2,50	
481	419 828,14	1 300 255,02		2,50	

Раздел 2

Сведения о местоположении границ объекта					
1	2	3	4	5	6
482	419 827,36	1 300 254,46	Картометрический метод	2,50	—
483	419 827,18	1 300 253,51		2,50	
484	419 828,39	1 300 248,05		2,50	
485	419 828,96	1 300 247,24		2,50	
486	419 829,92	1 300 247,08		2,50	
477	419 830,71	1 300 247,64		2,50	
Вырез 4 из 195					
487	418 899,85	1 299 809,76	Картометрический метод	2,50	—
488	418 900,21	1 299 810,66		2,50	
489	418 900,06	1 299 816,02		2,50	
490	418 899,67	1 299 816,92		2,50	
491	418 898,76	1 299 817,26		2,50	
492	418 897,88	1 299 816,86		2,50	
493	418 897,53	1 299 815,96		2,50	
494	418 897,66	1 299 810,65		2,50	
495	418 898,07	1 299 809,72		2,50	
496	418 898,97	1 299 809,38		2,50	
487	418 899,85	1 299 809,76		2,50	
Вырез 5 из 195					
497	418 445,03	1 302 598,33	Картометрический метод	2,50	—
498	418 441,37	1 302 604,09		2,50	
499	418 439,97	1 302 599,60		2,50	
497	418 445,03	1 302 598,33		2,50	
Вырез 6 из 195					
500	418 783,44	1 299 767,03	Картометрический метод	2,50	—
501	418 783,71	1 299 767,45		2,50	
502	418 783,81	1 299 767,94		2,50	
503	418 783,71	1 299 768,43		2,50	
504	418 783,44	1 299 768,85		2,50	
505	418 783,02	1 299 769,12		2,50	
506	418 782,53	1 299 769,22		2,50	
507	418 782,04	1 299 769,12		2,50	
508	418 781,62	1 299 768,85		2,50	
509	418 781,35	1 299 768,43		2,50	
510	418 781,24	1 299 767,94		2,50	
511	418 781,35	1 299 767,45		2,50	
512	418 781,62	1 299 767,03		2,50	
513	418 782,04	1 299 766,76		2,50	
514	418 782,53	1 299 766,66		2,50	
515	418 783,02	1 299 766,76		2,50	
500	418 783,44	1 299 767,03		2,50	
Вырез 7 из 195					
516	420 208,42	1 300 590,91	Картометрический метод	2,50	—
517	420 208,69	1 300 591,33		2,50	
518	420 208,79	1 300 591,82		2,50	
519	420 208,69	1 300 592,31		2,50	
520	420 208,42	1 300 592,73		2,50	
521	420 208,00	1 300 593,00		2,50	
522	420 207,51	1 300 593,10		2,50	
523	420 207,02	1 300 593,00		2,50	
524	420 206,60	1 300 592,73		2,50	
525	420 206,33	1 300 592,31		2,50	
526	420 206,23	1 300 591,82		2,50	
527	420 206,33	1 300 591,33		2,50	
528	420 206,60	1 300 590,91		2,50	

Раздел 2

Сведения о местоположении границ объекта					
1	2	3	4	5	6
529	420 207,02	1 300 590,64	Картометрический метод	2,50	—
530	420 207,51	1 300 590,54		2,50	
531	420 208,00	1 300 590,64		2,50	
516	420 208,42	1 300 590,91		2,50	
Вырез 8 из 195					
532	419 475,03	1 300 052,92	Картометрический метод	2,50	—
533	419 475,30	1 300 053,34		2,50	
534	419 475,40	1 300 053,83		2,50	
535	419 475,30	1 300 054,32		2,50	
536	419 475,03	1 300 054,74		2,50	
537	419 474,61	1 300 055,01		2,50	
538	419 474,12	1 300 055,11		2,50	
539	419 473,63	1 300 055,01		2,50	
540	419 473,21	1 300 054,74		2,50	
541	419 472,94	1 300 054,32		2,50	
542	419 472,84	1 300 053,83		2,50	
543	419 472,94	1 300 053,34		2,50	
544	419 473,21	1 300 052,92		2,50	
545	419 473,63	1 300 052,65		2,50	
546	419 474,12	1 300 052,55		2,50	
547	419 474,61	1 300 052,65		2,50	
532	419 475,03	1 300 052,92		2,50	
Вырез 9 из 195					
548	421 104,98	1 301 386,00	Картометрический метод	2,50	—
549	421 105,25	1 301 386,42		2,50	
550	421 105,35	1 301 386,91		2,50	
551	421 105,25	1 301 387,40		2,50	
552	421 104,98	1 301 387,82		2,50	
553	421 104,56	1 301 388,09		2,50	
554	421 104,07	1 301 388,19		2,50	
555	421 103,58	1 301 388,09		2,50	
556	421 103,16	1 301 387,82		2,50	
557	421 102,89	1 301 387,40		2,50	
558	421 102,79	1 301 386,91		2,50	
559	421 102,89	1 301 386,42		2,50	
560	421 103,16	1 301 386,00		2,50	
561	421 103,58	1 301 385,73		2,50	
562	421 104,07	1 301 385,63		2,50	
563	421 104,56	1 301 385,73		2,50	
548	421 104,98	1 301 386,00		2,50	
Вырез 10 из 195					
564	420 108,30	1 300 502,96	Картометрический метод	2,50	—
565	420 108,57	1 300 503,38		2,50	
566	420 108,67	1 300 503,87		2,50	
567	420 108,57	1 300 504,36		2,50	
568	420 108,30	1 300 504,78		2,50	
569	420 107,88	1 300 505,05		2,50	
570	420 107,39	1 300 505,15		2,50	
571	420 106,90	1 300 505,05		2,50	
572	420 106,48	1 300 504,78		2,50	
573	420 106,21	1 300 504,36		2,50	
574	420 106,11	1 300 503,87		2,50	
575	420 106,21	1 300 503,38		2,50	
576	420 106,48	1 300 502,96		2,50	
577	420 106,90	1 300 502,69		2,50	

Раздел 2

Сведения о местоположении границ объекта					
1	2	3	4	5	6
578	420 107,39	1 300 502,59	Картометрический метод	2,50	—
579	420 107,88	1 300 502,69		2,50	
564	420 108,30	1 300 502,96		2,50	
Вырез 11 из 195					
580	420 015,27	1 300 419,74	Картометрический метод	2,50	—
581	420 015,54	1 300 420,16		2,50	
582	420 015,64	1 300 420,65		2,50	
583	420 015,54	1 300 421,14		2,50	
584	420 015,27	1 300 421,56		2,50	
585	420 014,85	1 300 421,83		2,50	
586	420 014,36	1 300 421,93		2,50	
587	420 013,87	1 300 421,83		2,50	
588	420 013,45	1 300 421,56		2,50	
589	420 013,18	1 300 421,14		2,50	
590	420 013,08	1 300 420,65		2,50	
591	420 013,18	1 300 420,16		2,50	
592	420 013,45	1 300 419,74		2,50	
593	420 013,87	1 300 419,47		2,50	
594	420 014,36	1 300 419,37		2,50	
595	420 014,85	1 300 419,47		2,50	
580	420 015,27	1 300 419,74	2,50		
Вырез 12 из 195					
596	420 275,03	1 300 650,19	Картометрический метод	2,50	—
597	420 275,30	1 300 650,61		2,50	
598	420 275,40	1 300 651,10		2,50	
599	420 275,30	1 300 651,59		2,50	
600	420 275,03	1 300 652,01		2,50	
601	420 274,61	1 300 652,28		2,50	
602	420 274,12	1 300 652,38		2,50	
603	420 273,63	1 300 652,28		2,50	
604	420 273,21	1 300 652,01		2,50	
605	420 272,94	1 300 651,59		2,50	
606	420 272,84	1 300 651,10		2,50	
607	420 272,94	1 300 650,61		2,50	
608	420 273,21	1 300 650,19		2,50	
609	420 273,63	1 300 649,92		2,50	
610	420 274,12	1 300 649,82		2,50	
611	420 274,61	1 300 649,92		2,50	
596	420 275,03	1 300 650,19		2,50	
Вырез 13 из 195					
612	419 025,62	1 299 867,30	Картометрический метод	2,50	—
613	419 025,89	1 299 867,72		2,50	
614	419 025,99	1 299 868,21		2,50	
615	419 025,89	1 299 868,70		2,50	
616	419 025,62	1 299 869,12		2,50	
617	419 025,20	1 299 869,39		2,50	
618	419 024,71	1 299 869,49		2,50	
619	419 024,22	1 299 869,39		2,50	
620	419 023,80	1 299 869,12		2,50	
621	419 023,53	1 299 868,70		2,50	
622	419 023,43	1 299 868,21		2,50	
623	419 023,53	1 299 867,72		2,50	
624	419 023,80	1 299 867,30		2,50	
625	419 024,22	1 299 867,03		2,50	
626	419 024,71	1 299 866,93		2,50	

Раздел 2

Сведения о местоположении границ объекта					
1	2	3	4	5	6
627	419 025,20	1 299 867,03	Картометрический метод	2,50	—
612	419 025,62	1 299 867,30		2,50	
Вырез 14 из 195					
628	420 342,80	1 300 710,63	Картометрический метод	2,50	—
629	420 343,07	1 300 711,05		2,50	
630	420 343,17	1 300 711,54		2,50	
631	420 343,07	1 300 712,03		2,50	
632	420 342,80	1 300 712,45		2,50	
633	420 342,38	1 300 712,72		2,50	
634	420 341,89	1 300 712,82		2,50	
635	420 341,40	1 300 712,72		2,50	
636	420 340,98	1 300 712,45		2,50	
637	420 340,71	1 300 712,03		2,50	
638	420 340,61	1 300 711,54		2,50	
639	420 340,71	1 300 711,05		2,50	
640	420 340,98	1 300 710,63		2,50	
641	420 341,40	1 300 710,36		2,50	
642	420 341,89	1 300 710,26		2,50	
643	420 342,38	1 300 710,36		2,50	
628	420 342,80	1 300 710,63		2,50	
Вырез 15 из 195					
644	419 602,22	1 300 105,54	Картометрический метод	2,50	—
645	419 602,49	1 300 105,96		2,50	
646	419 602,59	1 300 106,45		2,50	
647	419 602,49	1 300 106,94		2,50	
648	419 602,22	1 300 107,36		2,50	
649	419 601,80	1 300 107,63		2,50	
650	419 601,31	1 300 107,73		2,50	
651	419 600,82	1 300 107,63		2,50	
652	419 600,40	1 300 107,36		2,50	
653	419 600,13	1 300 106,94		2,50	
654	419 600,03	1 300 106,45		2,50	
655	419 600,13	1 300 105,96		2,50	
656	419 600,40	1 300 105,54		2,50	
657	419 600,82	1 300 105,27		2,50	
658	419 601,31	1 300 105,17		2,50	
659	419 601,80	1 300 105,27		2,50	
644	419 602,22	1 300 105,54		2,50	
Вырез 16 из 195					
660	418 654,82	1 299 714,09	Картометрический метод	2,50	—
661	418 655,09	1 299 714,51		2,50	
662	418 655,19	1 299 715,00		2,50	
663	418 655,09	1 299 715,49		2,50	
664	418 654,82	1 299 715,91		2,50	
665	418 654,40	1 299 716,18		2,50	
666	418 653,91	1 299 716,28		2,50	
667	418 653,42	1 299 716,18		2,50	
668	418 653,00	1 299 715,91		2,50	
669	418 652,73	1 299 715,49		2,50	
670	418 652,63	1 299 715,00		2,50	
671	418 652,73	1 299 714,51		2,50	
672	418 653,00	1 299 714,09		2,50	
673	418 653,42	1 299 713,82		2,50	
674	418 653,91	1 299 713,72		2,50	
675	418 654,40	1 299 713,82		2,50	

Раздел 2

Сведения о местоположении границ объекта					
1	2	3	4	5	6
660	418 654,82	1 299 714,09	Картометрический метод	2,50	—
Вырез 17 из 195					
676	419 237,60	1 299 955,81	Картометрический метод	2,50	—
677	419 237,87	1 299 956,23		2,50	
678	419 237,97	1 299 956,72		2,50	
679	419 237,87	1 299 957,21		2,50	
680	419 237,60	1 299 957,63		2,50	
681	419 237,18	1 299 957,90		2,50	
682	419 236,69	1 299 958,00		2,50	
683	419 236,20	1 299 957,90		2,50	
684	419 235,78	1 299 957,63		2,50	
685	419 235,51	1 299 957,21		2,50	
686	419 235,41	1 299 956,72		2,50	
687	419 235,51	1 299 956,23		2,50	
688	419 235,78	1 299 955,81		2,50	
689	419 236,20	1 299 955,54		2,50	
690	419 236,69	1 299 955,44		2,50	
691	419 237,18	1 299 955,54		2,50	
676	419 237,60	1 299 955,81		2,50	
Вырез 18 из 195					
692	421 320,31	1 301 576,90	Картометрический метод	2,50	—
693	421 320,59	1 301 577,32		2,50	
694	421 320,68	1 301 577,81		2,50	
695	421 320,59	1 301 578,30		2,50	
696	421 320,31	1 301 578,71		2,50	
697	421 319,89	1 301 578,99		2,50	
698	421 319,40	1 301 579,09		2,50	
699	421 318,91	1 301 578,99		2,50	
700	421 318,50	1 301 578,71		2,50	
701	421 318,22	1 301 578,30		2,50	
702	421 318,12	1 301 577,81		2,50	
703	421 318,22	1 301 577,32		2,50	
704	421 318,50	1 301 576,90		2,50	
705	421 318,91	1 301 576,63		2,50	
706	421 319,40	1 301 576,53		2,50	
707	421 319,89	1 301 576,63		2,50	
692	421 320,31	1 301 576,90		2,50	
Вырез 19 из 195					
708	419 335,77	1 299 995,73	Картометрический метод	2,50	—
709	419 336,04	1 299 996,14		2,50	
710	419 336,14	1 299 996,63		2,50	
711	419 336,04	1 299 997,12		2,50	
712	419 335,77	1 299 997,54		2,50	
713	419 335,35	1 299 997,82		2,50	
714	419 334,86	1 299 997,91		2,50	
715	419 334,37	1 299 997,82		2,50	
716	419 333,96	1 299 997,54		2,50	
717	419 333,68	1 299 997,12		2,50	
718	419 333,58	1 299 996,63		2,50	
719	419 333,68	1 299 996,14		2,50	
720	419 333,96	1 299 995,73		2,50	
721	419 334,37	1 299 995,45		2,50	
722	419 334,86	1 299 995,35		2,50	
723	419 335,35	1 299 995,45		2,50	
708	419 335,77	1 299 995,73		2,50	

Раздел 2

Сведения о местоположении границ объекта					
1	2	3	4	5	6
Вырез 20 из 195					
724	421 199,56	1 301 468,39	Картометрический метод	2,50	—
725	421 199,84	1 301 468,81		2,50	
726	421 199,94	1 301 469,30		2,50	
727	421 199,84	1 301 469,79		2,50	
728	421 199,56	1 301 470,20		2,50	
729	421 199,15	1 301 470,48		2,50	
730	421 198,66	1 301 470,58		2,50	
731	421 198,17	1 301 470,48		2,50	
732	421 197,75	1 301 470,20		2,50	
733	421 197,48	1 301 469,79		2,50	
734	421 197,38	1 301 469,30		2,50	
735	421 197,48	1 301 468,81		2,50	
736	421 197,75	1 301 468,39		2,50	
737	421 198,17	1 301 468,11		2,50	
738	421 198,66	1 301 468,02		2,50	
739	421 199,15	1 301 468,11		2,50	
724	421 199,56	1 301 468,39		2,50	
Вырез 21 из 195					
740	417 882,99	1 299 395,62	Картометрический метод	2,50	—
741	417 883,27	1 299 396,04		2,50	
742	417 883,37	1 299 396,53		2,50	
743	417 883,27	1 299 397,02		2,50	
744	417 882,99	1 299 397,43		2,50	
745	417 882,58	1 299 397,71		2,50	
746	417 882,09	1 299 397,81		2,50	
747	417 881,60	1 299 397,71		2,50	
748	417 881,18	1 299 397,43		2,50	
749	417 880,91	1 299 397,02		2,50	
750	417 880,81	1 299 396,53		2,50	
751	417 880,91	1 299 396,04		2,50	
752	417 881,18	1 299 395,62		2,50	
753	417 881,60	1 299 395,34		2,50	
754	417 882,09	1 299 395,25		2,50	
755	417 882,58	1 299 395,34		2,50	
740	417 882,99	1 299 395,62		2,50	
Вырез 22 из 195					
756	419 968,23	1 300 377,37	Картометрический метод	2,50	—
757	419 968,50	1 300 377,79		2,50	
758	419 968,60	1 300 378,28		2,50	
759	419 968,50	1 300 378,77		2,50	
760	419 968,23	1 300 379,18		2,50	
761	419 967,81	1 300 379,46		2,50	
762	419 967,32	1 300 379,56		2,50	
763	419 966,83	1 300 379,46		2,50	
764	419 966,42	1 300 379,18		2,50	
765	419 966,14	1 300 378,77		2,50	
766	419 966,04	1 300 378,28		2,50	
767	419 966,14	1 300 377,79		2,50	
768	419 966,42	1 300 377,37		2,50	
769	419 966,83	1 300 377,10		2,50	
770	419 967,32	1 300 377,00		2,50	
771	419 967,81	1 300 377,10		2,50	
756	419 968,23	1 300 377,37		2,50	
Вырез 23 из 195					

Раздел 2

Сведения о местоположении границ объекта					
1	2	3	4	5	6
772	419 157,77	1 299 922,19	Картометрический метод	2,50	—
773	419 158,04	1 299 922,61		2,50	
774	419 158,14	1 299 923,10		2,50	
775	419 158,04	1 299 923,59		2,50	
776	419 157,77	1 299 924,01		2,50	
777	419 157,35	1 299 924,28		2,50	
778	419 156,86	1 299 924,38		2,50	
779	419 156,37	1 299 924,28		2,50	
780	419 155,95	1 299 924,01		2,50	
781	419 155,68	1 299 923,59		2,50	
782	419 155,58	1 299 923,10		2,50	
783	419 155,68	1 299 922,61		2,50	
784	419 156,37	1 299 921,92		2,50	
785	419 156,86	1 299 921,82		2,50	
786	419 157,35	1 299 921,92		2,50	
772	419 157,77	1 299 922,19		2,50	
Вырез 24 из 195					
787	417 994,64	1 300 188,51	Картометрический метод	2,50	—
788	417 993,59	1 300 191,13		2,50	
789	417 990,45	1 300 189,66		2,50	
787	417 994,64	1 300 188,51		2,50	
Вырез 25 из 195					
790	421 445,66	1 301 688,44	Картометрический метод	2,50	—
791	421 445,99	1 301 689,15		2,50	
792	421 445,74	1 301 689,83		2,50	
793	421 445,49	1 301 690,08		2,50	
794	421 444,81	1 301 690,43		2,50	
795	421 444,10	1 301 690,18		2,50	
796	421 443,82	1 301 689,94		2,50	
797	421 443,51	1 301 689,27		2,50	
798	421 443,75	1 301 688,55		2,50	
799	421 444,00	1 301 688,28		2,50	
800	421 444,70	1 301 687,95		2,50	
801	421 445,41	1 301 688,22		2,50	
790	421 445,66	1 301 688,44		2,50	
Вырез 26 из 195					
802	418 071,44	1 302 727,79	Картометрический метод	2,50	—
803	418 071,54	1 302 728,02		2,50	
804	418 066,22	1 302 730,29		2,50	
805	418 066,12	1 302 730,06		2,50	
802	418 071,44	1 302 727,79		2,50	
Вырез 27 из 195					
806	418 358,72	1 302 887,10	Картометрический метод	2,50	—
807	418 358,69	1 302 887,35		2,50	
808	418 353,13	1 302 886,78		2,50	
809	418 353,16	1 302 886,53		2,50	
806	418 358,72	1 302 887,10		2,50	
Вырез 28 из 195					
810	418 411,45	1 302 724,34	Картометрический метод	2,50	—
811	418 411,32	1 302 724,55		2,50	
812	418 407,29	1 302 721,98		2,50	
813	418 407,43	1 302 721,77		2,50	
810	418 411,45	1 302 724,34		2,50	
Вырез 29 из 195					
814	419 058,89	1 302 649,82	Картометрический метод	2,50	—

Раздел 2

Сведения о местоположении границ объекта					
1	2	3	4	5	6
815	419 058,94	1 302 650,06	Картометрический метод	2,50	—
816	419 054,51	1 302 650,97		2,50	
817	419 054,46	1 302 650,72		2,50	
814	419 058,89	1 302 649,82		2,50	
Вырез 30 из 195					
818	419 326,70	1 302 635,31	Картометрический метод	2,50	—
819	419 324,87	1 302 639,39		2,50	
820	419 324,64	1 302 639,29		2,50	
821	419 326,47	1 302 635,21		2,50	
818	419 326,70	1 302 635,31		2,50	
Вырез 31 из 195					
822	419 048,85	1 302 651,88	Картометрический метод	2,50	—
823	419 047,66	1 302 656,12		2,50	
824	419 047,42	1 302 656,05		2,50	
825	419 048,61	1 302 651,81		2,50	
822	419 048,85	1 302 651,88		2,50	
Вырез 32 из 195					
826	419 074,17	1 302 666,95	Картометрический метод	2,50	—
827	419 074,05	1 302 667,17		2,50	
828	419 070,21	1 302 665,06		2,50	
829	419 070,33	1 302 664,84		2,50	
826	419 074,17	1 302 666,95		2,50	
Вырез 33 из 195					
830	417 507,95	1 301 646,80	Картометрический метод	2,50	—
831	417 507,78	1 301 647,79		2,50	
832	417 506,79	1 301 647,62		2,50	
833	417 506,96	1 301 646,63		2,50	
830	417 507,95	1 301 646,80		2,50	
Вырез 34 из 195					
834	417 433,70	1 301 619,84	Картометрический метод	2,50	—
835	417 433,53	1 301 620,83		2,50	
836	417 432,54	1 301 620,66		2,50	
837	417 432,71	1 301 619,67		2,50	
834	417 433,70	1 301 619,84		2,50	
Вырез 35 из 195					
838	417 263,79	1 301 628,87	Картометрический метод	2,50	—
839	417 263,62	1 301 629,86		2,50	
840	417 262,63	1 301 629,69		2,50	
841	417 262,80	1 301 628,70		2,50	
838	417 263,79	1 301 628,87		2,50	
Вырез 36 из 195					
842	417 268,59	1 301 622,64	Картометрический метод	2,50	—
843	417 268,42	1 301 623,63		2,50	
844	417 267,43	1 301 623,46		2,50	
845	417 267,60	1 301 622,47		2,50	
842	417 268,59	1 301 622,64		2,50	
Вырез 37 из 195					
846	417 270,22	1 301 615,49	Картометрический метод	2,50	—
847	417 270,05	1 301 616,48		2,50	
848	417 269,06	1 301 616,31		2,50	
849	417 269,23	1 301 615,32		2,50	
846	417 270,22	1 301 615,49		2,50	
Вырез 38 из 195					
850	417 495,93	1 301 547,68	Картометрический метод	2,50	—
851	417 495,40	1 301 548,53		2,50	

Раздел 2

Сведения о местоположении границ объекта					
1	2	3	4	5	6
852	417 494,55	1 301 548,01	Картометрический метод	2,50	—
853	417 495,07	1 301 547,15		2,50	
850	417 495,93	1 301 547,68		2,50	
Вырез 39 из 195					
854	417 498,00	1 301 544,81	Картометрический метод	2,50	—
855	417 497,48	1 301 545,67		2,50	
856	417 496,62	1 301 545,14		2,50	
857	417 497,15	1 301 544,29		2,50	
854	417 498,00	1 301 544,81		2,50	
Вырез 40 из 195					
858	417 622,64	1 301 937,20	Картометрический метод	2,50	—
859	417 623,27	1 301 937,98		2,50	
860	417 622,49	1 301 938,61		2,50	
861	417 621,86	1 301 937,83		2,50	
858	417 622,64	1 301 937,20		2,50	
Вырез 41 из 195					
862	417 678,87	1 301 980,28	Картометрический метод	2,50	—
863	417 679,50	1 301 981,06		2,50	
864	417 678,72	1 301 981,69		2,50	
865	417 678,09	1 301 980,91		2,50	
862	417 678,87	1 301 980,28		2,50	
Вырез 42 из 195					
866	417 896,17	1 300 419,66	Картометрический метод	2,50	—
867	417 895,69	1 300 420,54		2,50	
868	417 894,81	1 300 420,06		2,50	
869	417 895,29	1 300 419,18		2,50	
866	417 896,17	1 300 419,66		2,50	
Вырез 43 из 195					
870	417 839,70	1 300 243,30	Картометрический метод	2,50	—
871	417 839,22	1 300 244,18		2,50	
872	417 838,34	1 300 243,70		2,50	
873	417 838,82	1 300 242,82		2,50	
870	417 839,70	1 300 243,30		2,50	
Вырез 44 из 195					
874	417 690,61	1 301 995,65	Картометрический метод	2,50	—
875	417 691,24	1 301 996,43		2,50	
876	417 690,47	1 301 997,06		2,50	
877	417 689,83	1 301 996,28		2,50	
874	417 690,61	1 301 995,65		2,50	
Вырез 45 из 195					
878	417 619,12	1 301 932,83	Картометрический метод	2,50	—
879	417 619,75	1 301 933,61		2,50	
880	417 618,98	1 301 934,24		2,50	
881	417 618,34	1 301 933,46		2,50	
878	417 619,12	1 301 932,83		2,50	
Вырез 46 из 195					
882	417 683,98	1 301 987,02	Картометрический метод	2,50	—
883	417 684,61	1 301 987,80		2,50	
884	417 683,84	1 301 988,43		2,50	
885	417 683,20	1 301 987,65		2,50	
882	417 683,98	1 301 987,02		2,50	
Вырез 47 из 195					
886	417 668,41	1 301 966,47	Картометрический метод	2,50	—
887	417 669,04	1 301 967,25		2,50	
888	417 668,26	1 301 967,88		2,50	

Раздел 2

Сведения о местоположении границ объекта					
1	2	3	4	5	6
889	417 667,63	1 301 967,11	Картометрический метод	2,50	—
886	417 668,41	1 301 966,47		2,50	
Вырез 48 из 195					
890	417 674,50	1 301 974,63	Картометрический метод	2,50	—
891	417 675,14	1 301 975,40		2,50	
892	417 674,36	1 301 976,04		2,50	
893	417 673,73	1 301 975,26		2,50	
890	417 674,50	1 301 974,63		2,50	
Вырез 49 из 195					
894	417 650,90	1 301 980,71	Картометрический метод	2,50	—
895	417 651,53	1 301 981,49		2,50	
896	417 650,76	1 301 982,12		2,50	
897	417 650,12	1 301 981,35		2,50	
894	417 650,90	1 301 980,71		2,50	
Вырез 50 из 195					
898	417 687,61	1 301 991,76	Картометрический метод	2,50	—
899	417 688,24	1 301 992,54		2,50	
900	417 687,47	1 301 993,17		2,50	
901	417 686,83	1 301 992,40		2,50	
898	417 687,61	1 301 991,76		2,50	
Вырез 51 из 195					
902	417 467,88	1 301 575,77	Картометрический метод	2,50	—
903	417 467,82	1 301 576,77		2,50	
904	417 466,82	1 301 576,71		2,50	
905	417 466,88	1 301 575,71		2,50	
902	417 467,88	1 301 575,77		2,50	
Вырез 52 из 195					
906	417 442,11	1 301 620,88	Картометрический метод	2,50	—
907	417 441,94	1 301 621,86		2,50	
908	417 440,95	1 301 621,70		2,50	
909	417 441,12	1 301 620,71		2,50	
906	417 442,11	1 301 620,88		2,50	
Вырез 53 из 195					
910	417 441,45	1 301 635,06	Картометрический метод	2,50	—
911	417 441,29	1 301 636,05		2,50	
912	417 440,30	1 301 635,88		2,50	
913	417 440,47	1 301 634,89		2,50	
910	417 441,45	1 301 635,06		2,50	
Вырез 54 из 195					
914	417 272,00	1 301 609,42	Картометрический метод	2,50	—
915	417 271,84	1 301 610,41		2,50	
916	417 270,85	1 301 610,24		2,50	
917	417 271,02	1 301 609,25		2,50	
914	417 272,00	1 301 609,42		2,50	
Вырез 55 из 195					
918	417 402,80	1 301 622,72	Картометрический метод	2,50	—
919	417 402,63	1 301 623,71		2,50	
920	417 401,65	1 301 623,54		2,50	
921	417 401,81	1 301 622,55		2,50	
918	417 402,80	1 301 622,72		2,50	
Вырез 56 из 195					
922	417 446,79	1 301 636,00	Картометрический метод	2,50	—
923	417 446,62	1 301 636,99		2,50	
924	417 445,64	1 301 636,82		2,50	
925	417 445,80	1 301 635,83		2,50	

Раздел 2

Сведения о местоположении границ объекта					
1	2	3	4	5	6
922	417 446,79	1 301 636,00	Картометрический метод	2,50	—
Вырез 57 из 195					
926	417 386,80	1 301 631,48	Картометрический метод	2,50	—
927	417 386,63	1 301 632,47		2,50	
928	417 385,64	1 301 632,30		2,50	
929	417 385,81	1 301 631,32		2,50	
926	417 386,80	1 301 631,48		2,50	
Вырез 58 из 195					
930	417 222,40	1 301 612,90	Картометрический метод	2,50	—
931	417 222,03	1 301 613,83		2,50	
932	417 221,10	1 301 613,45		2,50	
933	417 221,48	1 301 612,52		2,50	
930	417 222,40	1 301 612,90		2,50	
Вырез 59 из 195					
934	417 768,27	1 302 092,32	Картометрический метод	2,50	—
935	417 768,62	1 302 093,26		2,50	
936	417 767,68	1 302 093,60		2,50	
937	417 767,33	1 302 092,66		2,50	
934	417 768,27	1 302 092,32		2,50	
Вырез 60 из 195					
938	417 356,05	1 301 553,82	Картометрический метод	2,50	—
939	417 355,90	1 301 554,81		2,50	
940	417 354,91	1 301 554,66		2,50	
941	417 355,06	1 301 553,67		2,50	
938	417 356,05	1 301 553,82		2,50	
Вырез 61 из 195					
942	417 600,30	1 301 879,47	Картометрический метод	2,50	—
943	417 600,12	1 301 880,46		2,50	
944	417 599,14	1 301 880,28		2,50	
945	417 599,32	1 301 879,29		2,50	
942	417 600,30	1 301 879,47		2,50	
Вырез 62 из 195					
946	417 465,65	1 301 582,88	Картометрический метод	2,50	—
947	417 466,33	1 301 583,62		2,50	
948	417 465,60	1 301 584,30		2,50	
949	417 464,92	1 301 583,57		2,50	
946	417 465,65	1 301 582,88		2,50	
Вырез 63 из 195					
950	417 475,72	1 301 571,37	Картометрический метод	2,50	—
951	417 476,40	1 301 572,11		2,50	
952	417 475,67	1 301 572,79		2,50	
953	417 474,99	1 301 572,06		2,50	
950	417 475,72	1 301 571,37		2,50	
Вырез 64 из 195					
954	417 438,29	1 301 614,08	Картометрический метод	2,50	—
955	417 438,97	1 301 614,81		2,50	
956	417 438,24	1 301 615,49		2,50	
957	417 437,55	1 301 614,76		2,50	
954	417 438,29	1 301 614,08		2,50	
Вырез 65 из 195					
958	417 479,43	1 301 567,14	Картометрический метод	2,50	—
959	417 480,12	1 301 567,87		2,50	
960	417 479,39	1 301 568,55		2,50	
961	417 478,70	1 301 567,82		2,50	
958	417 479,43	1 301 567,14		2,50	

Раздел 2

Сведения о местоположении границ объекта					
1	2	3	4	5	6
Вырез 66 из 195					
962	417 454,94	1 301 595,11	Картометрический метод	2,50	—
963	417 455,63	1 301 595,84		2,50	
964	417 454,90	1 301 596,52		2,50	
965	417 454,21	1 301 595,79		2,50	
962	417 454,94	1 301 595,11		2,50	
Вырез 67 из 195					
966	417 354,19	1 301 558,56	Картометрический метод	2,50	—
967	417 354,04	1 301 559,55		2,50	
968	417 353,05	1 301 559,41		2,50	
969	417 353,20	1 301 558,42		2,50	
966	417 354,19	1 301 558,56		2,50	
Вырез 68 из 195					
970	417 513,60	1 301 521,45	Картометрический метод	2,50	—
971	417 513,07	1 301 522,30		2,50	
972	417 512,22	1 301 521,78		2,50	
973	417 512,74	1 301 520,93		2,50	
970	417 513,60	1 301 521,45		2,50	
Вырез 69 из 195					
974	417 501,55	1 301 539,46	Картометрический метод	2,50	—
975	417 501,03	1 301 540,31		2,50	
976	417 500,17	1 301 539,79		2,50	
977	417 500,70	1 301 538,94		2,50	
974	417 501,55	1 301 539,46		2,50	
Вырез 70 из 195					
978	417 506,12	1 301 532,65	Картометрический метод	2,50	—
979	417 505,60	1 301 533,50		2,50	
980	417 504,74	1 301 532,98		2,50	
981	417 505,27	1 301 532,13		2,50	
978	417 506,12	1 301 532,65		2,50	
Вырез 71 из 195					
982	417 509,87	1 301 526,97	Картометрический метод	2,50	—
983	417 509,35	1 301 527,83		2,50	
984	417 508,50	1 301 527,30		2,50	
985	417 509,02	1 301 526,45		2,50	
982	417 509,87	1 301 526,97		2,50	
Вырез 72 из 195					
986	417 517,41	1 301 515,75	Картометрический метод	2,50	—
987	417 516,88	1 301 516,60		2,50	
988	417 516,03	1 301 516,08		2,50	
989	417 516,55	1 301 515,23		2,50	
986	417 517,41	1 301 515,75		2,50	
Вырез 73 из 195					
990	417 346,64	1 301 645,06	Картометрический метод	2,50	—
991	417 346,47	1 301 646,04		2,50	
992	417 345,48	1 301 645,87		2,50	
993	417 345,65	1 301 644,89		2,50	
990	417 346,64	1 301 645,06		2,50	
Вырез 74 из 195					
994	417 545,52	1 301 653,43	Картометрический метод	2,50	—
995	417 545,35	1 301 654,41		2,50	
996	417 544,36	1 301 654,24		2,50	
997	417 544,53	1 301 653,26		2,50	
994	417 545,52	1 301 653,43		2,50	
Вырез 75 из 195					

Раздел 2

Сведения о местоположении границ объекта					
1	2	3	4	5	6
998	417 157,91	1 301 566,16	Картометрический метод	2,50	—
999	417 157,54	1 301 567,09		2,50	
1000	417 156,61	1 301 566,72		2,50	
1001	417 156,99	1 301 565,79		2,50	
998	417 157,91	1 301 566,16		2,50	
Вырез 76 из 195					
1002	417 557,77	1 301 828,47	Картометрический метод	2,50	—
1003	417 558,43	1 301 829,22		2,50	
1004	417 557,67	1 301 829,88		2,50	
1005	417 557,02	1 301 829,13		2,50	
1002	417 557,77	1 301 828,47		2,50	
Вырез 77 из 195					
1006	417 455,38	1 301 573,63	Картометрический метод	2,50	—
1007	417 455,32	1 301 574,62		2,50	
1008	417 454,32	1 301 574,57		2,50	
1009	417 454,38	1 301 573,57		2,50	
1006	417 455,38	1 301 573,63		2,50	
Вырез 78 из 195					
1010	417 867,83	1 300 132,71	Картометрический метод	2,50	—
1011	417 867,35	1 300 133,59		2,50	
1012	417 866,48	1 300 133,11		2,50	
1013	417 866,95	1 300 132,23		2,50	
1010	417 867,83	1 300 132,71		2,50	
Вырез 79 из 195					
1014	417 626,19	1 301 941,71	Картометрический метод	2,50	—
1015	417 626,82	1 301 942,48		2,50	
1016	417 626,04	1 301 943,11		2,50	
1017	417 625,41	1 301 942,34		2,50	
1014	417 626,19	1 301 941,71		2,50	
Вырез 80 из 195					
1018	417 556,32	1 301 833,49	Картометрический метод	2,50	—
1019	417 556,95	1 301 834,27		2,50	
1020	417 556,18	1 301 834,90		2,50	
1021	417 555,55	1 301 834,12		2,50	
1018	417 556,32	1 301 833,49		2,50	
Вырез 81 из 195					
1022	417 401,19	1 301 629,13	Картометрический метод	2,50	—
1023	417 401,03	1 301 630,11		2,50	
1024	417 400,04	1 301 629,95		2,50	
1025	417 400,21	1 301 628,96		2,50	
1022	417 401,19	1 301 629,13		2,50	
Вырез 82 из 195					
1026	417 399,51	1 301 633,10	Картометрический метод	2,50	—
1027	417 399,35	1 301 634,09		2,50	
1028	417 398,36	1 301 633,92		2,50	
1029	417 398,53	1 301 632,94		2,50	
1026	417 399,51	1 301 633,10		2,50	
Вырез 83 из 195					
1030	417 394,89	1 301 632,53	Картометрический метод	2,50	—
1031	417 394,73	1 301 633,52		2,50	
1032	417 393,74	1 301 633,35		2,50	
1033	417 393,91	1 301 632,37		2,50	
1030	417 394,89	1 301 632,53		2,50	
Вырез 84 из 195					
1034	417 417,32	1 301 617,90	Картометрический метод	2,50	—

Раздел 2

Сведения о местоположении границ объекта					
1	2	3	4	5	6
1035	417 417,15	1 301 618,89	Картометрический метод	2,50	—
1036	417 416,17	1 301 618,72		2,50	
1037	417 416,33	1 301 617,74		2,50	
1034	417 417,32	1 301 617,90		2,50	
Вырез 85 из 195					
1038	417 319,81	1 301 552,66	Картометрический метод	2,50	—
1039	417 319,64	1 301 553,65		2,50	
1040	417 318,66	1 301 553,48		2,50	
1041	417 318,82	1 301 552,50		2,50	
1038	417 319,81	1 301 552,66		2,50	
Вырез 86 из 195					
1042	417 436,98	1 301 619,98	Картометрический метод	2,50	—
1043	417 436,81	1 301 620,96		2,50	
1044	417 435,83	1 301 620,80		2,50	
1045	417 435,99	1 301 619,81		2,50	
1042	417 436,98	1 301 619,98		2,50	
Вырез 87 из 195					
1046	417 612,95	1 301 871,38	Картометрический метод	2,50	—
1047	417 613,58	1 301 872,15		2,50	
1048	417 612,81	1 301 872,79		2,50	
1049	417 612,18	1 301 872,01		2,50	
1046	417 612,95	1 301 871,38		2,50	
Вырез 88 из 195					
1050	417 618,36	1 301 931,88	Картометрический метод	2,50	—
1051	417 618,99	1 301 932,65		2,50	
1052	417 618,22	1 301 933,29		2,50	
1053	417 617,59	1 301 932,51		2,50	
1050	417 618,36	1 301 931,88		2,50	
Вырез 89 из 195					
1054	417 165,02	1 301 569,38	Картометрический метод	2,50	—
1055	417 164,64	1 301 570,30		2,50	
1056	417 163,72	1 301 569,93		2,50	
1057	417 164,09	1 301 569,00		2,50	
1054	417 165,02	1 301 569,38		2,50	
Вырез 90 из 195					
1058	417 844,71	1 300 437,16	Картометрический метод	2,50	—
1059	417 844,23	1 300 438,03		2,50	
1060	417 843,35	1 300 437,55		2,50	
1061	417 843,83	1 300 436,68		2,50	
1058	417 844,71	1 300 437,16		2,50	
Вырез 91 из 195					
1062	417 878,75	1 300 137,39	Картометрический метод	2,50	—
1063	417 878,27	1 300 138,27		2,50	
1064	417 877,40	1 300 137,79		2,50	
1065	417 877,88	1 300 136,91		2,50	
1062	417 878,75	1 300 137,39		2,50	
Вырез 92 из 195					
1066	417 321,74	1 301 546,55	Картометрический метод	2,50	—
1067	417 321,60	1 301 547,54		2,50	
1068	417 320,61	1 301 547,40		2,50	
1069	417 320,76	1 301 546,41		2,50	
1066	417 321,74	1 301 546,55		2,50	
Вырез 93 из 195					
1070	417 489,22	1 301 556,16	Картометрический метод	2,50	—
1071	417 489,90	1 301 556,89		2,50	

Раздел 2

Сведения о местоположении границ объекта					
1	2	3	4	5	6
1072	417 489,17	1 301 557,57	Картометрический метод	2,50	—
1073	417 488,49	1 301 556,84		2,50	
1070	417 489,22	1 301 556,16		2,50	
Вырез 94 из 195					
1074	417 469,44	1 301 578,46	Картометрический метод	2,50	—
1075	417 470,12	1 301 579,19		2,50	
1076	417 469,39	1 301 579,87		2,50	
1077	417 468,71	1 301 579,14		2,50	
1074	417 469,44	1 301 578,46		2,50	
Вырез 95 из 195					
1078	417 460,54	1 301 588,63	Картометрический метод	2,50	—
1079	417 461,22	1 301 589,36		2,50	
1080	417 460,49	1 301 590,04		2,50	
1081	417 459,81	1 301 589,31		2,50	
1078	417 460,54	1 301 588,63		2,50	
Вырез 96 из 195					
1082	417 449,02	1 301 601,78	Картометрический метод	2,50	—
1083	417 449,70	1 301 602,51		2,50	
1084	417 448,97	1 301 603,19		2,50	
1085	417 448,29	1 301 602,46		2,50	
1082	417 449,02	1 301 601,78		2,50	
Вырез 97 из 195					
1086	417 443,40	1 301 608,24	Картометрический метод	2,50	—
1087	417 444,08	1 301 608,97		2,50	
1088	417 443,35	1 301 609,65		2,50	
1089	417 442,67	1 301 608,92		2,50	
1086	417 443,40	1 301 608,24		2,50	
Вырез 98 из 195					
1090	417 483,10	1 301 563,03	Картометрический метод	2,50	—
1091	417 483,78	1 301 563,76		2,50	
1092	417 483,05	1 301 564,44		2,50	
1093	417 482,37	1 301 563,71		2,50	
1090	417 483,10	1 301 563,03		2,50	
Вырез 99 из 195					
1094	417 472,87	1 301 574,59	Картометрический метод	2,50	—
1095	417 473,55	1 301 575,32		2,50	
1096	417 472,82	1 301 576,00		2,50	
1097	417 472,14	1 301 575,27		2,50	
1094	417 472,87	1 301 574,59		2,50	
Вырез 100 из 195					
1098	417 487,43	1 301 558,07	Картометрический метод	2,50	—
1099	417 488,11	1 301 558,80		2,50	
1100	417 487,38	1 301 559,48		2,50	
1101	417 486,70	1 301 558,75		2,50	
1098	417 487,43	1 301 558,07		2,50	
Вырез 101 из 195					
1102	417 410,71	1 301 616,92	Картометрический метод	2,50	—
1103	417 410,54	1 301 617,91		2,50	
1104	417 409,56	1 301 617,74		2,50	
1105	417 409,73	1 301 616,76		2,50	
1102	417 410,71	1 301 616,92		2,50	
Вырез 102 из 195					
1106	417 461,75	1 301 574,77	Картометрический метод	2,50	—
1107	417 461,69	1 301 575,77		2,50	
1108	417 460,70	1 301 575,71		2,50	

Раздел 2

Сведения о местоположении границ объекта					
1	2	3	4	5	6
1109	417 460,75	1 301 574,72	Картометрический метод	2,50	—
1106	417 461,75	1 301 574,77		2,50	
Вырез 103 из 195					
1110	417 495,20	1 301 548,89	Картометрический метод	2,50	—
1111	417 494,68	1 301 549,74		2,50	
1112	417 493,83	1 301 549,22		2,50	
1113	417 494,35	1 301 548,37		2,50	
1110	417 495,20	1 301 548,89		2,50	
Вырез 104 из 195					
1114	417 609,21	1 301 874,14	Картометрический метод	2,50	—
1115	417 609,84	1 301 874,91		2,50	
1116	417 609,07	1 301 875,54		2,50	
1117	417 608,44	1 301 874,77		2,50	
1114	417 609,21	1 301 874,14		2,50	
Вырез 105 из 195					
1118	417 654,95	1 301 975,90	Картометрический метод	2,50	—
1119	417 655,58	1 301 976,67		2,50	
1120	417 654,81	1 301 977,30		2,50	
1121	417 654,18	1 301 976,53		2,50	
1118	417 654,95	1 301 975,90		2,50	
Вырез 106 из 195					
1122	417 615,56	1 301 926,98	Картометрический метод	2,50	—
1123	417 616,19	1 301 927,75		2,50	
1124	417 615,42	1 301 928,38		2,50	
1125	417 614,79	1 301 927,61		2,50	
1122	417 615,56	1 301 926,98		2,50	
Вырез 107 из 195					
1126	417 404,45	1 301 616,52	Картометрический метод	2,50	—
1127	417 404,28	1 301 617,50		2,50	
1128	417 403,30	1 301 617,33		2,50	
1129	417 403,47	1 301 616,35		2,50	
1126	417 404,45	1 301 616,52		2,50	
Вырез 108 из 195					
1130	418 345,25	1 302 789,89	Картометрический метод	2,50	—
1131	418 346,88	1 302 793,26		2,50	
1132	418 346,65	1 302 793,37		2,50	
1133	418 345,02	1 302 790,00		2,50	
1130	418 345,25	1 302 789,89		2,50	
Вырез 109 из 195					
1134	418 650,61	1 302 634,09	Картометрический метод	2,50	—
1135	418 650,52	1 302 637,72		2,50	
1136	418 650,27	1 302 637,71		2,50	
1137	418 650,36	1 302 634,08		2,50	
1134	418 650,61	1 302 634,09		2,50	
Вырез 110 из 195					
1138	417 375,11	1 299 877,00	Картометрический метод	2,50	—
1139	417 375,01	1 299 877,17		2,50	
1140	417 371,21	1 299 875,03		2,50	
1141	417 371,31	1 299 874,85		2,50	
1138	417 375,11	1 299 877,00		2,50	
Вырез 111 из 195					
1142	417 876,45	1 300 135,52	Картометрический метод	2,50	—
1143	417 874,93	1 300 139,35		2,50	
1144	417 874,75	1 300 139,27		2,50	
1145	417 876,26	1 300 135,45		2,50	

Раздел 2

Сведения о местоположении границ объекта					
1	2	3	4	5	6
1142	417 876,45	1 300 135,52	Картометрический метод	2,50	—
Вырез 112 из 195					
1146	417 831,67	1 300 237,67	Картометрический метод	2,50	—
1147	417 830,18	1 300 240,84		2,50	
1148	417 830,00	1 300 240,76		2,50	
1149	417 831,49	1 300 237,59		2,50	
1146	417 831,67	1 300 237,67		2,50	
Вырез 113 из 195					
1150	418 324,19	1 302 834,46	Картометрический метод	2,50	—
1151	418 324,19	1 302 834,71		2,50	
1152	418 321,89	1 302 834,74		2,50	
1153	418 321,89	1 302 834,49		2,50	
1150	418 324,19	1 302 834,46		2,50	
Вырез 114 из 195					
1154	417 876,72	1 300 264,11	Картометрический метод	2,50	—
1155	417 876,63	1 300 264,29		2,50	
1156	417 874,10	1 300 263,00		2,50	
1157	417 874,19	1 300 262,83		2,50	
1154	417 876,72	1 300 264,11		2,50	
Вырез 115 из 195					
1158	417 744,51	1 300 068,15	Картометрический метод	2,50	—
1159	417 744,49	1 300 068,59		2,50	
1160	417 744,05	1 300 068,57		2,50	
1161	417 744,06	1 300 068,13		2,50	
1158	417 744,51	1 300 068,15		2,50	
Вырез 116 из 195					
1162	417 446,32	1 300 049,92	Картометрический метод	2,50	—
1163	417 446,31	1 300 050,36		2,50	
1164	417 445,86	1 300 050,34		2,50	
1165	417 445,88	1 300 049,90		2,50	
1162	417 446,32	1 300 049,92		2,50	
Вырез 117 из 195					
1166	417 604,04	1 300 136,40	Картометрический метод	2,50	—
1167	417 604,03	1 300 136,84		2,50	
1168	417 603,58	1 300 136,82		2,50	
1169	417 603,60	1 300 136,38		2,50	
1166	417 604,04	1 300 136,40		2,50	
Вырез 118 из 195					
1170	417 488,67	1 300 071,65	Картометрический метод	2,50	—
1171	417 488,66	1 300 072,09		2,50	
1172	417 488,21	1 300 072,07		2,50	
1173	417 488,23	1 300 071,63		2,50	
1170	417 488,67	1 300 071,65		2,50	
Вырез 119 из 195					
1174	417 801,34	1 300 226,70	Картометрический метод	2,50	—
1175	417 801,32	1 300 227,14		2,50	
1176	417 800,88	1 300 227,12		2,50	
1177	417 800,89	1 300 226,68		2,50	
1174	417 801,34	1 300 226,70		2,50	
Вырез 120 из 195					
1178	417 778,01	1 300 085,08	Картометрический метод	2,50	—
1179	417 777,99	1 300 085,52		2,50	
1180	417 777,55	1 300 085,50		2,50	
1181	417 777,56	1 300 085,06		2,50	
1178	417 778,01	1 300 085,08		2,50	

Раздел 2

Сведения о местоположении границ объекта					
1	2	3	4	5	6
Вырез 121 из 195					
1182	417 703,06	1 300 047,12	Картометрический метод	2,50	—
1183	417 703,04	1 300 047,56		2,50	
1184	417 702,60	1 300 047,54		2,50	
1185	417 702,61	1 300 047,10		2,50	
1182	417 703,06	1 300 047,12		2,50	
Вырез 122 из 195					
1186	417 529,90	1 300 092,46	Картометрический метод	2,50	—
1187	417 529,88	1 300 092,90		2,50	
1188	417 529,44	1 300 092,88		2,50	
1189	417 529,45	1 300 092,44		2,50	
1186	417 529,90	1 300 092,46		2,50	
Вырез 123 из 195					
1190	417 672,66	1 300 163,27	Картометрический метод	2,50	—
1191	417 672,65	1 300 163,71		2,50	
1192	417 672,20	1 300 163,69		2,50	
1193	417 672,22	1 300 163,25		2,50	
1190	417 672,66	1 300 163,27		2,50	
Вырез 124 из 195					
1194	417 369,67	1 300 011,46	Картометрический метод	2,50	—
1195	417 369,65	1 300 011,90		2,50	
1196	417 369,21	1 300 011,88		2,50	
1197	417 369,22	1 300 011,44		2,50	
1194	417 369,67	1 300 011,46		2,50	
Вырез 125 из 195					
1198	417 720,41	1 300 187,07	Картометрический метод	2,50	—
1199	417 720,40	1 300 187,51		2,50	
1200	417 719,95	1 300 187,49		2,50	
1201	417 719,97	1 300 187,05		2,50	
1198	417 720,41	1 300 187,07		2,50	
Вырез 126 из 195					
1202	417 846,36	1 300 119,82	Картометрический метод	2,50	—
1203	417 846,34	1 300 120,26		2,50	
1204	417 845,90	1 300 120,24		2,50	
1205	417 845,91	1 300 119,80		2,50	
1202	417 846,36	1 300 119,82		2,50	
Вырез 127 из 195					
1206	417 304,66	1 299 964,84	Картометрический метод	2,50	—
1207	417 304,64	1 299 965,28		2,50	
1208	417 304,20	1 299 965,26		2,50	
1209	417 304,21	1 299 964,82		2,50	
1206	417 304,66	1 299 964,84		2,50	
Вырез 128 из 195					
1210	417 399,92	1 300 027,48	Картометрический метод	2,50	—
1211	417 399,91	1 300 027,92		2,50	
1212	417 399,46	1 300 027,90		2,50	
1213	417 399,48	1 300 027,46		2,50	
1210	417 399,92	1 300 027,48		2,50	
Вырез 129 из 195					
1214	417 663,80	1 300 027,22	Картометрический метод	2,50	—
1215	417 663,79	1 300 027,66		2,50	
1216	417 663,34	1 300 027,64		2,50	
1217	417 663,36	1 300 027,20		2,50	
1214	417 663,80	1 300 027,22		2,50	
Вырез 130 из 195					

Раздел 2

Сведения о местоположении границ объекта					
1	2	3	4	5	6
1218	417 263,11	1 299 904,56	Картометрический метод	2,50	—
1219	417 263,10	1 299 905,00		2,50	
1220	417 262,65	1 299 904,98		2,50	
1221	417 262,67	1 299 904,54		2,50	
1218	417 263,11	1 299 904,56		2,50	
Вырез 131 из 195					
1222	417 587,61	1 299 988,53	Картометрический метод	2,50	—
1223	417 587,60	1 299 988,97		2,50	
1224	417 587,15	1 299 988,95		2,50	
1225	417 587,17	1 299 988,51		2,50	
1222	417 587,61	1 299 988,53		2,50	
Вырез 132 из 195					
1226	417 576,97	1 300 115,89	Картометрический метод	2,50	—
1227	417 576,95	1 300 116,33		2,50	
1228	417 576,51	1 300 116,32		2,50	
1229	417 576,52	1 300 115,88		2,50	
1226	417 576,97	1 300 115,89		2,50	
Вырез 133 из 195					
1230	417 861,71	1 300 168,87	Картометрический метод	2,50	—
1231	417 861,70	1 300 169,31		2,50	
1232	417 861,25	1 300 169,30		2,50	
1233	417 861,27	1 300 168,86		2,50	
1230	417 861,71	1 300 168,87		2,50	
Вырез 134 из 195					
1234	417 813,19	1 300 102,95	Картометрический метод	2,50	—
1235	417 813,17	1 300 103,39		2,50	
1236	417 812,73	1 300 103,38		2,50	
1237	417 812,74	1 300 102,94		2,50	
1234	417 813,19	1 300 102,95		2,50	
Вырез 135 из 195					
1238	417 546,82	1 299 967,17	Картометрический метод	2,50	—
1239	417 546,80	1 299 967,61		2,50	
1240	417 546,36	1 299 967,59		2,50	
1241	417 546,38	1 299 967,15		2,50	
1238	417 546,82	1 299 967,17		2,50	
Вырез 136 из 195					
1242	417 501,77	1 299 943,44	Картометрический метод	2,50	—
1243	417 501,75	1 299 943,88		2,50	
1244	417 501,31	1 299 943,86		2,50	
1245	417 501,33	1 299 943,42		2,50	
1242	417 501,77	1 299 943,44		2,50	
Вырез 137 из 195					
1246	417 283,51	1 299 935,19	Картометрический метод	2,50	—
1247	417 283,49	1 299 935,63		2,50	
1248	417 283,05	1 299 935,61		2,50	
1249	417 283,07	1 299 935,17		2,50	
1246	417 283,51	1 299 935,19		2,50	
Вырез 138 из 195					
1250	417 408,33	1 299 893,99	Картометрический метод	2,50	—
1251	417 408,31	1 299 894,43		2,50	
1252	417 407,87	1 299 894,41		2,50	
1253	417 407,89	1 299 893,97		2,50	
1250	417 408,33	1 299 893,99		2,50	
Вырез 139 из 195					
1254	417 846,40	1 300 203,81	Картометрический метод	2,50	—

Раздел 2

Сведения о местоположении границ объекта					
1	2	3	4	5	6
1255	417 846,38	1 300 204,25	Картометрический метод	2,50	—
1256	417 845,94	1 300 204,23		2,50	
1257	417 845,96	1 300 203,79		2,50	
1254	417 846,40	1 300 203,81		2,50	
Вырез 140 из 195					
1258	417 624,77	1 300 139,49	Картометрический метод	2,50	—
1259	417 624,75	1 300 139,93		2,50	
1260	417 624,31	1 300 139,91		2,50	
1261	417 624,33	1 300 139,47		2,50	
1258	417 624,77	1 300 139,49		2,50	
Вырез 141 из 195					
1262	417 329,67	1 299 987,35	Картометрический метод	2,50	—
1263	417 329,65	1 299 987,79		2,50	
1264	417 329,21	1 299 987,77		2,50	
1265	417 329,23	1 299 987,33		2,50	
1262	417 329,67	1 299 987,35		2,50	
Вырез 142 из 195					
1266	417 758,16	1 300 205,87	Картометрический метод	2,50	—
1267	417 758,14	1 300 206,31		2,50	
1268	417 757,70	1 300 206,29		2,50	
1269	417 757,72	1 300 205,85		2,50	
1266	417 758,16	1 300 205,87		2,50	
Вырез 143 из 195					
1270	417 455,17	1 299 918,85	Картометрический метод	2,50	—
1271	417 455,15	1 299 919,29		2,50	
1272	417 454,71	1 299 919,27		2,50	
1273	417 454,73	1 299 918,83		2,50	
1270	417 455,17	1 299 918,85		2,50	
Вырез 144 из 195					
1274	417 626,09	1 300 008,04	Картометрический метод	2,50	—
1275	417 626,07	1 300 008,48		2,50	
1276	417 625,63	1 300 008,47		2,50	
1277	417 625,65	1 300 008,03		2,50	
1274	417 626,09	1 300 008,04		2,50	
Вырез 145 из 195					
1278	417 898,80	1 300 282,20	Картометрический метод	2,50	—
1279	417 898,78	1 300 282,64		2,50	
1280	417 898,34	1 300 282,63		2,50	
1281	417 898,36	1 300 282,19		2,50	
1278	417 898,80	1 300 282,20		2,50	
Вырез 146 из 195					
1282	418 316,71	1 302 877,82	Картометрический метод	2,50	—
1283	418 316,75	1 302 877,93		2,50	
1284	418 316,71	1 302 878,04		2,50	
1285	418 316,60	1 302 878,08		2,50	
1286	418 316,49	1 302 878,04		2,50	
1287	418 316,45	1 302 877,93		2,50	
1288	418 316,49	1 302 877,82		2,50	
1289	418 316,60	1 302 877,78		2,50	
1282	418 316,71	1 302 877,82		2,50	
Вырез 147 из 195					
1290	418 212,71	1 302 852,29	Картометрический метод	2,50	—
1291	418 212,75	1 302 852,40		2,50	
1292	418 212,71	1 302 852,51		2,50	
1293	418 212,60	1 302 852,55		2,50	

Раздел 2

Сведения о местоположении границ объекта					
1	2	3	4	5	6
1294	418 212,49	1 302 852,51	Картометрический метод	2,50	—
1295	418 212,45	1 302 852,40		2,50	
1296	418 212,49	1 302 852,29		2,50	
1297	418 212,60	1 302 852,25		2,50	
1290	418 212,71	1 302 852,29		2,50	
Вырез 148 из 195					
1298	418 267,78	1 302 865,48	Картометрический метод	2,50	—
1299	418 267,82	1 302 865,59		2,50	
1300	418 267,78	1 302 865,70		2,50	
1301	418 267,67	1 302 865,74		2,50	
1302	418 267,56	1 302 865,70		2,50	
1303	418 267,52	1 302 865,59		2,50	
1304	418 267,56	1 302 865,48		2,50	
1305	418 267,67	1 302 865,44		2,50	
1298	418 267,78	1 302 865,48		2,50	
Вырез 149 из 195					
1306	417 919,30	1 300 155,62	Картометрический метод	2,50	—
1307	417 919,29	1 300 155,86		2,50	
1308	417 919,05	1 300 155,85		2,50	
1309	417 919,06	1 300 155,61		2,50	
1306	417 919,30	1 300 155,62		2,50	
Вырез 150 из 195					
1310	417 953,19	1 300 171,80	Картометрический метод	2,50	—
1311	417 953,18	1 300 172,04		2,50	
1312	417 952,94	1 300 172,03		2,50	
1313	417 952,95	1 300 171,79		2,50	
1310	417 953,19	1 300 171,80		2,50	
Вырез 151 из 195					
1314	419 482,07	1 302 718,79	Картометрический метод	2,50	—
1315	419 481,95	1 302 719,01		2,50	
1316	419 481,78	1 302 718,92		2,50	
1317	419 481,89	1 302 718,70		2,50	
1318	419 481,90	1 302 718,71		2,50	
1319	419 481,90	1 302 718,70		2,50	
1314	419 482,07	1 302 718,79		2,50	
Вырез 152 из 195					
1320	418 547,76	1 302 619,17	Картометрический метод	2,50	—
1321	418 547,73	1 302 619,42		2,50	
1322	418 547,53	1 302 619,38		2,50	
1323	418 547,57	1 302 619,14		2,50	
1320	418 547,76	1 302 619,17		2,50	
Вырез 153 из 195					
1324	419 657,64	1 302 813,40	Картометрический метод	2,50	—
1325	419 657,52	1 302 813,62		2,50	
1326	419 657,35	1 302 813,53		2,50	
1327	419 657,47	1 302 813,31		2,50	
1324	419 657,64	1 302 813,40		2,50	
Вырез 154 из 195					
1328	419 822,20	1 302 901,47	Картометрический метод	2,50	—
1329	419 822,08	1 302 901,69		2,50	
1330	419 821,91	1 302 901,60		2,50	
1331	419 822,03	1 302 901,38		2,50	
1328	419 822,20	1 302 901,47		2,50	
Вырез 155 из 195					
1332	419 766,95	1 302 871,82	Картометрический метод	2,50	—

Раздел 2

Сведения о местоположении границ объекта					
1	2	3	4	5	6
1333	419 766,83	1 302 872,04	Картометрический метод	2,50	—
1334	419 766,66	1 302 871,95		2,50	
1335	419 766,78	1 302 871,73		2,50	
1332	419 766,95	1 302 871,82		2,50	
Вырез 156 из 195					
1336	419 711,43	1 302 841,88	Картометрический метод	2,50	—
1337	419 711,31	1 302 842,10		2,50	
1338	419 711,14	1 302 842,01		2,50	
1339	419 711,26	1 302 841,79		2,50	
1336	419 711,43	1 302 841,88		2,50	
Вырез 157 из 195					
1340	419 535,36	1 302 747,64	Картометрический метод	2,50	—
1341	419 535,24	1 302 747,86		2,50	
1342	419 535,07	1 302 747,77		2,50	
1343	419 535,19	1 302 747,55		2,50	
1340	419 535,36	1 302 747,64		2,50	
Вырез 158 из 195					
1344	419 430,04	1 302 690,78	Картометрический метод	2,50	—
1345	419 429,92	1 302 691,00		2,50	
1346	419 429,75	1 302 690,91		2,50	
1347	419 429,87	1 302 690,69		2,50	
1344	419 430,04	1 302 690,78		2,50	
Вырез 159 из 195					
1348	419 372,18	1 302 659,70	Картометрический метод	2,50	—
1349	419 372,06	1 302 659,92		2,50	
1350	419 371,89	1 302 659,83		2,50	
1351	419 372,01	1 302 659,61		2,50	
1348	419 372,18	1 302 659,70		2,50	
Вырез 160 из 195					
1352	418 489,56	1 302 608,66	Картометрический метод	2,50	—
1353	418 489,52	1 302 608,91		2,50	
1354	418 489,33	1 302 608,87		2,50	
1355	418 489,37	1 302 608,63		2,50	
1352	418 489,56	1 302 608,66		2,50	
Вырез 161 из 195					
1356	418 602,33	1 302 629,13	Картометрический метод	2,50	—
1357	418 602,29	1 302 629,38		2,50	
1358	418 602,10	1 302 629,34		2,50	
1359	418 602,14	1 302 629,10		2,50	
1356	418 602,33	1 302 629,13		2,50	
Вырез 162 из 195					
1360	419 270,05	1 302 638,16	Картометрический метод	2,50	—
1361	419 270,07	1 302 638,41		2,50	
1362	419 269,88	1 302 638,42		2,50	
1363	419 269,86	1 302 638,17		2,50	
1360	419 270,05	1 302 638,16		2,50	
Вырез 163 из 195					
1364	419 148,56	1 302 645,04	Картометрический метод	2,50	—
1365	419 148,57	1 302 645,29		2,50	
1366	419 148,38	1 302 645,30		2,50	
1367	419 148,37	1 302 645,05		2,50	
1364	419 148,56	1 302 645,04		2,50	
Вырез 164 из 195					
1368	418 990,28	1 302 649,92	Картометрический метод	2,50	—
1369	418 990,27	1 302 650,17		2,50	

Раздел 2

Сведения о местоположении границ объекта					
1	2	3	4	5	6
1370	418 990,08	1 302 650,16	Картометрический метод	2,50	—
1371	418 990,09	1 302 649,91		2,50	
1368	418 990,28	1 302 649,92		2,50	
Вырез 165 из 195					
1372	418 715,52	1 302 639,64	Картометрический метод	2,50	—
1373	418 715,51	1 302 639,89		2,50	
1374	418 715,32	1 302 639,88		2,50	
1375	418 715,33	1 302 639,63		2,50	
1372	418 715,52	1 302 639,64		2,50	
Вырез 166 из 195					
1376	419 098,27	1 302 647,72	Картометрический метод	2,50	—
1377	419 098,28	1 302 647,97		2,50	
1378	419 098,09	1 302 647,98		2,50	
1379	419 098,08	1 302 647,73		2,50	
1376	419 098,27	1 302 647,72		2,50	
Вырез 167 из 195					
1380	419 209,23	1 302 642,04	Картометрический метод	2,50	—
1381	419 209,24	1 302 642,29		2,50	
1382	419 209,05	1 302 642,30		2,50	
1383	419 209,04	1 302 642,05		2,50	
1380	419 209,23	1 302 642,04		2,50	
Вырез 168 из 195					
1384	418 746,72	1 302 640,93	Картометрический метод	2,50	—
1385	418 746,71	1 302 641,18		2,50	
1386	418 746,52	1 302 641,17		2,50	
1387	418 746,53	1 302 640,92		2,50	
1384	418 746,72	1 302 640,93		2,50	
Вырез 169 из 195					
1388	418 925,73	1 302 647,35	Картометрический метод	2,50	—
1389	418 925,72	1 302 647,60		2,50	
1390	418 925,53	1 302 647,59		2,50	
1391	418 925,54	1 302 647,34		2,50	
1388	418 925,73	1 302 647,35		2,50	
Вырез 170 из 195					
1392	418 296,57	1 302 871,96	Картометрический метод	2,50	—
1393	418 296,57	1 302 872,21		2,50	
1394	418 296,38	1 302 872,21		2,50	
1395	418 296,38	1 302 871,96		2,50	
1392	418 296,57	1 302 871,96		2,50	
Вырез 171 из 195					
1396	418 819,58	1 302 643,96	Картометрический метод	2,50	—
1397	418 819,57	1 302 644,21		2,50	
1398	418 819,38	1 302 644,21		2,50	
1399	418 819,39	1 302 643,96		2,50	
1396	418 819,58	1 302 643,96		2,50	
Вырез 172 из 195					
1400	418 863,15	1 302 645,00	Картометрический метод	2,50	—
1401	418 863,14	1 302 645,25		2,50	
1402	418 862,95	1 302 645,25		2,50	
1403	418 862,96	1 302 645,00		2,50	
1400	418 863,15	1 302 645,00		2,50	
Вырез 173 из 195					
1404	418 366,59	1 302 900,62	Картометрический метод	2,50	—
1405	418 366,59	1 302 900,87		2,50	
1406	418 366,40	1 302 900,87		2,50	

Раздел 2

Сведения о местоположении границ объекта					
1	2	3	4	5	6
1407	418 366,40	1 302 900,62	Картометрический метод	2,50	—
1404	418 366,59	1 302 900,62		2,50	
Вырез 174 из 195					
1408	418 369,11	1 302 765,19	Картометрический метод	2,50	—
1409	418 369,11	1 302 765,44		2,50	
1410	418 368,92	1 302 765,44		2,50	
1411	418 368,92	1 302 765,19		2,50	
1408	418 369,11	1 302 765,19		2,50	
Вырез 175 из 195					
1412	418 425,51	1 302 662,11	Картометрический метод	2,50	—
1413	418 425,51	1 302 662,36		2,50	
1414	418 425,32	1 302 662,36		2,50	
1415	418 425,32	1 302 662,11		2,50	
1412	418 425,51	1 302 662,11		2,50	
Вырез 176 из 195					
1416	419 592,54	1 302 778,10	Картометрический метод	2,50	—
1417	419 592,42	1 302 778,32		2,50	
1418	419 592,26	1 302 778,23		2,50	
1419	419 592,37	1 302 778,01		2,50	
1416	419 592,54	1 302 778,10		2,50	
Вырез 177 из 195					
1420	417 487,41	1 300 085,44	Картометрический метод	2,50	—
1421	417 487,33	1 300 085,62		2,50	
1422	417 487,14	1 300 085,54		2,50	
1423	417 487,23	1 300 085,35		2,50	
1420	417 487,41	1 300 085,44		2,50	
Вырез 178 из 195					
1424	417 453,43	1 300 184,38	Картометрический метод	2,50	—
1425	417 453,34	1 300 184,56		2,50	
1426	417 453,16	1 300 184,47		2,50	
1427	417 453,24	1 300 184,29		2,50	
1424	417 453,43	1 300 184,38		2,50	
Вырез 179 из 195					
1428	417 504,73	1 300 094,13	Картометрический метод	2,50	—
1429	417 504,65	1 300 094,31		2,50	
1430	417 504,46	1 300 094,22		2,50	
1431	417 504,55	1 300 094,04		2,50	
1428	417 504,73	1 300 094,13		2,50	
Вырез 180 из 195					
1432	417 555,30	1 299 987,01	Картометрический метод	2,50	—
1433	417 555,21	1 299 987,19		2,50	
1434	417 555,03	1 299 987,10		2,50	
1435	417 555,11	1 299 986,92		2,50	
1432	417 555,30	1 299 987,01		2,50	
Вырез 181 из 195					
1436	417 487,61	1 300 202,24	Картометрический метод	2,50	—
1437	417 487,52	1 300 202,42		2,50	
1438	417 487,34	1 300 202,33		2,50	
1439	417 487,42	1 300 202,15		2,50	
1436	417 487,61	1 300 202,24		2,50	
Вырез 182 из 195					
1440	417 489,54	1 300 086,50	Картометрический метод	2,50	—
1441	417 489,45	1 300 086,68		2,50	
1442	417 489,27	1 300 086,60		2,50	
1443	417 489,36	1 300 086,41		2,50	

Раздел 2

Сведения о местоположении границ объекта					
1	2	3	4	5	6
1440	417 489,54	1 300 086,50	Картометрический метод	2,50	—
Вырез 183 из 195					
1444	417 447,06	1 300 182,04	Картометрический метод	2,50	—
1445	417 446,97	1 300 182,22		2,50	
1446	417 446,79	1 300 182,13		2,50	
1447	417 446,88	1 300 181,95		2,50	
1444	417 447,06	1 300 182,04		2,50	
Вырез 184 из 195					
1448	417 864,92	1 300 138,31	Картометрический метод	2,50	—
1449	417 864,83	1 300 138,49		2,50	
1450	417 864,65	1 300 138,40		2,50	
1451	417 864,74	1 300 138,22		2,50	
1448	417 864,92	1 300 138,31		2,50	
Вырез 185 из 195					
1452	417 513,69	1 300 076,18	Картометрический метод	2,50	—
1453	417 513,61	1 300 076,36		2,50	
1454	417 513,43	1 300 076,28		2,50	
1455	417 513,51	1 300 076,09		2,50	
1452	417 513,69	1 300 076,18		2,50	
Вырез 186 из 195					
1456	417 545,55	1 299 981,46	Картометрический метод	2,50	—
1457	417 545,47	1 299 981,64		2,50	
1458	417 545,28	1 299 981,56		2,50	
1459	417 545,37	1 299 981,38		2,50	
1456	417 545,55	1 299 981,46		2,50	
Вырез 187 из 195					
1460	417 507,49	1 300 073,07	Картометрический метод	2,50	—
1461	417 507,41	1 300 073,25		2,50	
1462	417 507,23	1 300 073,17		2,50	
1463	417 507,31	1 300 072,98		2,50	
1460	417 507,49	1 300 073,07		2,50	
Вырез 188 из 195					
1464	417 547,65	1 299 982,64	Картометрический метод	2,50	—
1465	417 547,57	1 299 982,82		2,50	
1466	417 547,39	1 299 982,73		2,50	
1467	417 547,47	1 299 982,55		2,50	
1464	417 547,65	1 299 982,64		2,50	
Вырез 189 из 195					
1468	417 498,71	1 300 068,68	Картометрический метод	2,50	—
1469	417 498,63	1 300 068,86		2,50	
1470	417 498,45	1 300 068,77		2,50	
1471	417 498,53	1 300 068,59		2,50	
1468	417 498,71	1 300 068,68		2,50	
Вырез 190 из 195					
1472	417 933,77	1 300 363,42	Картометрический метод	2,50	—
1473	417 933,69	1 300 363,60		2,50	
1474	417 933,51	1 300 363,51		2,50	
1475	417 933,59	1 300 363,33		2,50	
1472	417 933,77	1 300 363,42		2,50	
Вырез 191 из 195					
1476	417 842,70	1 300 436,21	Картометрический метод	2,50	—
1477	417 842,61	1 300 436,39		2,50	
1478	417 842,43	1 300 436,31		2,50	
1479	417 842,52	1 300 436,13		2,50	
1476	417 842,70	1 300 436,21		2,50	

Раздел 2

Сведения о местоположении границ объекта					
1	2	3	4	5	6
Вырез 192 из 195					
1480	417 538,95	1 299 977,70	Картометрический метод	2,50	—
1481	417 538,86	1 299 977,88		2,50	
1482	417 538,68	1 299 977,80		2,50	
1483	417 538,77	1 299 977,62		2,50	
1480	417 538,95	1 299 977,70		2,50	
Вырез 193 из 195					
1484	417 498,09	1 300 090,81	Картометрический метод	2,50	—
1485	417 498,01	1 300 090,99		2,50	
1486	417 497,83	1 300 090,91		2,50	
1487	417 497,91	1 300 090,73		2,50	
1484	417 498,09	1 300 090,81		2,50	
Вырез 194 из 195					
1488	417 493,94	1 300 066,29	Картометрический метод	2,50	—
1489	417 493,86	1 300 066,47		2,50	
1490	417 493,68	1 300 066,39		2,50	
1491	417 493,76	1 300 066,21		2,50	
1488	417 493,94	1 300 066,29		2,50	
Вырез 195 из 195					
1492	417 936,10	1 300 359,36	Картометрический метод	2,50	—
1493	417 936,02	1 300 359,54		2,50	
1494	417 935,84	1 300 359,46		2,50	
1495	417 935,92	1 300 359,28		2,50	
1492	417 936,10	1 300 359,36		2,50	
п.Ромоданово(2)					
1496	417 875,17	1 302 617,08	Картометрический метод	2,50	—
1642	417 867,27	1 302 621,53		2,50	
1641	417 858,55	1 302 605,45		2,50	
1640	417 850,58	1 302 609,81		2,50	
1639	417 834,43	1 302 577,79		2,50	
1638	417 816,75	1 302 582,23		2,50	
1637	417 779,31	1 302 566,54		2,50	
1636	417 747,59	1 302 557,64		2,50	
1635	417 743,40	1 302 548,78		2,50	
1634	417 637,90	1 302 282,05		2,50	
1633	417 628,24	1 302 262,28		2,50	
1632	417 577,57	1 302 220,29		2,50	
1631	417 553,35	1 302 201,15		2,50	
1630	417 466,20	1 302 145,04		2,50	
1629	417 490,21	1 302 122,20		2,50	
1628	417 510,51	1 302 103,09		2,50	
1627	417 513,74	1 302 086,28		2,50	
1626	417 480,53	1 302 044,94		2,50	
1625	417 474,93	1 302 050,54		2,50	
1624	417 468,10	1 302 057,14		2,50	
1623	417 451,15	1 302 073,37		2,50	
1622	417 439,49	1 302 109,53		2,50	
1621	417 418,55	1 302 113,37		2,50	
1620	417 403,70	1 302 078,14		2,50	
1619	417 383,13	1 302 060,46		2,50	
1618	417 364,39	1 302 044,06		2,50	
1617	417 345,47	1 302 026,97		2,50	
1616	417 327,53	1 302 011,15		2,50	
1615	417 320,48	1 302 003,19		2,50	
1614	417 305,42	1 301 984,68		2,50	

Раздел 2

Сведения о местоположении границ объекта					
1	2	3	4	5	6
1613	417 288,68	1 301 966,47	Картометрический метод	2,50	—
1612	417 272,38	1 301 947,63		2,50	
1611	417 256,13	1 301 929,64		2,50	
1610	417 234,36	1 301 905,53		2,50	
1609	417 227,00	1 301 892,19		2,50	
1608	417 223,07	1 301 885,82		2,50	
1607	417 206,34	1 301 866,94		2,50	
1606	417 187,65	1 301 850,11		2,50	
1605	417 177,84	1 301 838,69		2,50	
1604	417 218,06	1 301 799,23		2,50	
1603	417 232,42	1 301 814,15		2,50	
1602	417 252,12	1 301 794,31		2,50	
1601	417 104,65	1 301 673,40		2,50	
1600	417 099,70	1 301 670,49		2,50	
1599	417 087,50	1 301 663,90		2,50	
1598	417 092,70	1 301 652,90		2,50	
1597	417 083,39	1 301 648,52		2,50	
1596	417 060,90	1 301 638,55		2,50	
1595	417 040,84	1 301 632,16		2,50	
1594	416 955,78	1 301 593,57		2,50	
1593	416 941,20	1 301 590,18		2,50	
1592	416 919,75	1 301 581,15		2,50	
1591	416 894,88	1 301 570,67		2,50	
1590	416 875,65	1 301 562,57		2,50	
1589	416 862,06	1 301 597,91		2,50	
1588	416 852,94	1 301 598,14		2,50	
1587	416 839,60	1 301 576,03		2,50	
1586	416 792,95	1 301 560,25		2,50	
1585	416 734,81	1 301 582,43		2,50	
1584	416 746,69	1 301 616,08		2,50	
1583	416 722,50	1 301 683,28		2,50	
1582	416 559,73	1 302 063,05		2,50	
1581	416 488,29	1 302 207,31		2,50	
1580	416 396,74	1 302 391,94		2,50	
1579	416 391,25	1 302 407,78		2,50	
1578	416 317,84	1 302 598,51		2,50	
1577	416 499,62	1 302 703,62		2,50	
1576	416 392,47	1 303 050,77		2,50	
1575	416 787,60	1 303 368,69		2,50	
1574	416 726,66	1 303 430,48		2,50	
1573	416 603,19	1 303 614,08		2,50	
1572	416 501,18	1 303 753,62		2,50	
1571	416 513,53	1 303 760,18		2,50	
1570	416 662,16	1 303 836,30		2,50	
1569	416 835,53	1 303 649,81		2,50	
1568	416 658,87	1 303 563,48		2,50	
1567	416 728,64	1 303 469,07		2,50	
1566	416 858,69	1 303 342,36		2,50	
1565	416 882,20	1 303 363,37		2,50	
1564	417 193,53	1 303 641,62		2,50	
1563	417 227,12	1 303 671,64		2,50	
1562	417 332,99	1 303 750,73		2,50	
1561	417 700,35	1 303 882,95		2,50	
1560	417 727,52	1 303 900,39		2,50	
1559	417 956,21	1 304 103,29		2,50	

Раздел 2

Сведения о местоположении границ объекта					
1	2	3	4	5	6
1558	418 171,36	1 304 292,03	Картометрический метод	2,50	—
1557	418 207,74	1 304 323,94		2,50	
1556	418 222,53	1 304 304,08		2,50	
1555	418 225,78	1 304 306,41		2,50	
1554	418 210,77	1 304 326,60		2,50	
1553	418 256,64	1 304 366,85		2,50	
1552	418 518,01	1 304 579,42		2,50	
1551	418 616,34	1 304 659,54		2,50	
1550	418 765,51	1 304 783,94		2,50	
1549	418 781,31	1 304 796,86		2,50	
1548	418 866,44	1 304 866,42		2,50	
1547	418 917,73	1 304 908,34		2,50	
1546	418 989,53	1 304 967,01		2,50	
1545	419 043,97	1 305 011,50		2,50	
1544	419 058,59	1 305 026,93		2,50	
1543	419 078,23	1 304 969,99		2,50	
1542	419 086,62	1 304 899,68		2,50	
1541	419 113,84	1 304 769,44		2,50	
1540	419 159,12	1 304 498,81		2,50	
1539	419 152,71	1 304 399,72		2,50	
1538	419 151,68	1 304 383,75		2,50	
1537	419 138,57	1 304 180,62		2,50	
1536	419 137,78	1 304 135,95		2,50	
1535	419 131,44	1 304 096,32		2,50	
1534	419 112,85	1 304 036,87		2,50	
1533	419 100,51	1 303 976,73		2,50	
1532	419 057,56	1 303 827,82		2,50	
1531	419 049,99	1 303 801,61		2,50	
1530	419 033,29	1 303 754,67		2,50	
1529	418 899,26	1 303 460,93		2,50	
1528	418 786,44	1 303 331,63		2,50	
1527	418 720,54	1 303 285,46		2,50	
1526	418 572,81	1 303 196,46		2,50	
1525	418 567,67	1 303 189,47		2,50	
1524	418 519,91	1 303 144,28		2,50	
1523	418 465,63	1 303 111,06		2,50	
1522	418 301,55	1 303 021,75		2,50	
1521	418 248,40	1 302 996,79		2,50	
1520	418 194,15	1 302 963,33		2,50	
1519	418 137,40	1 302 922,52		2,50	
1518	418 097,02	1 302 887,09		2,50	
1517	418 087,93	1 302 896,50		2,50	
1516	418 132,06	1 302 929,57		2,50	
1515	418 188,83	1 302 971,11		2,50	
1514	418 246,65	1 303 001,57		2,50	
1513	418 297,13	1 303 030,62		2,50	
1512	418 460,31	1 303 119,88		2,50	
1511	418 511,24	1 303 156,20		2,50	
1510	418 531,49	1 303 175,05		2,50	
1509	418 510,08	1 303 214,33		2,50	
1508	418 435,67	1 303 173,77		2,50	
1507	418 184,96	1 303 037,10		2,50	
1506	418 013,47	1 302 973,69		2,50	
1505	417 916,09	1 302 820,29		2,50	
1504	417 914,49	1 302 772,48		2,50	

Раздел 2

Сведения о местоположении границ объекта					
1	2	3	4	5	6
1503	417 915,66	1 302 768,55	Картометрический метод	2,50	—
1502	417 956,09	1 302 742,33		2,50	
1501	417 940,27	1 302 717,27		2,50	
1500	417 927,41	1 302 691,76		2,50	
1499	417 920,26	1 302 695,27		2,50	
1498	417 911,61	1 302 678,47		2,50	
1497	417 906,44	1 302 676,64		2,50	
1496	417 875,17	1 302 617,08		2,50	
Вырез 1 из 79					
1643	418 565,24	1 304 462,39	Картометрический метод	2,50	—
1644	418 568,06	1 304 465,26		2,50	
1645	418 550,92	1 304 479,27		2,50	
1646	418 510,77	1 304 499,22		2,50	
1647	418 425,14	1 304 428,45		2,50	
1648	418 427,72	1 304 425,31		2,50	
1649	418 511,12	1 304 494,24		2,50	
1650	418 549,77	1 304 475,07		2,50	
1643	418 565,24	1 304 462,39		2,50	
Вырез 2 из 79					
1651	417 255,65	1 302 598,90	Картометрический метод	2,50	—
1652	417 253,05	1 302 602,89		2,50	
1653	417 251,00	1 302 596,28		2,50	
1651	417 255,65	1 302 598,90		2,50	
Вырез 3 из 79					
1654	416 399,00	1 302 389,20	Картометрический метод	2,50	—
1655	416 402,92	1 302 394,78		2,50	
1656	416 398,08	1 302 393,83		2,50	
1657	416 398,99	1 302 389,20		2,50	
1658	416 399,00	1 302 389,21		2,50	
1654	416 399,00	1 302 389,20		2,50	
Вырез 4 из 79					
1659	417 496,95	1 302 900,55	Картометрический метод	2,50	—
1660	417 498,78	1 302 904,91		2,50	
1661	417 493,67	1 302 903,40		2,50	
1659	417 496,95	1 302 900,55		2,50	
Вырез 5 из 79					
1662	418 736,25	1 304 713,25	Картометрический метод	2,50	—
1663	418 737,35	1 304 717,50		2,50	
1664	418 732,79	1 304 715,61		2,50	
1662	418 736,25	1 304 713,25		2,50	
Вырез 6 из 79					
1665	417 315,27	1 303 703,01	Картометрический метод	2,50	—
1666	417 313,35	1 303 706,60		2,50	
1667	417 309,86	1 303 704,82		2,50	
1665	417 315,27	1 303 703,01		2,50	
Вырез 7 из 79					
1668	416 877,72	1 303 334,79	Картометрический метод	2,50	—
1669	416 877,80	1 303 340,85		2,50	
1670	416 875,15	1 303 337,60		2,50	
1668	416 877,72	1 303 334,79		2,50	
Вырез 8 из 79					
1671	417 518,75	1 302 880,42	Картометрический метод	2,50	—
1672	417 520,83	1 302 882,91		2,50	
1673	417 518,00	1 302 885,44		2,50	
1671	417 518,75	1 302 880,42		2,50	

Раздел 2

Сведения о местоположении границ объекта					
1	2	3	4	5	6
Вырез 9 из 79					
1674	417 568,15	1 303 802,45	Картометрический метод	2,50	—
1675	417 566,05	1 303 805,00		2,50	
1676	417 565,25	1 303 800,60		2,50	
1674	417 568,15	1 303 802,45		2,50	
Вырез 10 из 79					
1677	417 523,93	1 302 885,16	Картометрический метод	2,50	—
1678	417 525,84	1 302 890,31		2,50	
1679	417 525,60	1 302 890,40		2,50	
1680	417 523,70	1 302 885,25		2,50	
1677	417 523,93	1 302 885,16		2,50	
Вырез 11 из 79					
1681	416 925,24	1 303 383,54	Картометрический метод	2,50	—
1682	416 928,29	1 303 387,04		2,50	
1683	416 928,10	1 303 387,20		2,50	
1684	416 925,05	1 303 383,70		2,50	
1681	416 925,24	1 303 383,54		2,50	
Вырез 12 из 79					
1685	417 688,85	1 302 779,75	Картометрический метод	2,50	—
1686	417 689,00	1 302 779,95		2,50	
1687	417 685,45	1 302 782,67		2,50	
1688	417 685,30	1 302 782,47		2,50	
1685	417 688,85	1 302 779,75		2,50	
Вырез 13 из 79					
1689	418 127,80	1 303 972,50	Картометрический метод	2,50	—
1690	418 127,95	1 303 972,70		2,50	
1691	418 124,40	1 303 975,35		2,50	
1692	418 124,25	1 303 975,15		2,50	
1689	418 127,80	1 303 972,50		2,50	
Вырез 14 из 79					
1693	416 930,05	1 303 296,80	Картометрический метод	2,50	—
1694	416 930,18	1 303 297,01		2,50	
1695	416 926,38	1 303 299,26		2,50	
1696	416 926,25	1 303 299,05		2,50	
1693	416 930,05	1 303 296,80		2,50	
Вырез 15 из 79					
1697	417 282,27	1 302 627,48	Картометрический метод	2,50	—
1698	417 285,28	1 302 630,50		2,50	
1699	417 285,10	1 302 630,68		2,50	
1700	417 282,09	1 302 627,66		2,50	
1697	417 282,27	1 302 627,48		2,50	
Вырез 16 из 79					
1701	418 727,66	1 304 708,17	Картометрический метод	2,50	—
1702	418 727,55	1 304 708,40		2,50	
1703	418 723,70	1 304 706,60		2,50	
1704	418 723,81	1 304 706,37		2,50	
1701	418 727,66	1 304 708,17		2,50	
Вырез 17 из 79					
1705	417 682,36	1 302 772,09	Картометрический метод	2,50	—
1706	417 682,50	1 302 772,30		2,50	
1707	417 679,22	1 302 774,45		2,50	
1708	417 679,08	1 302 774,24		2,50	
1705	417 682,36	1 302 772,09		2,50	
Вырез 18 из 79					
1709	418 606,84	1 304 646,47	Картометрический метод	2,50	—

Раздел 2

Сведения о местоположении границ объекта					
1	2	3	4	5	6
1710	418 604,39	1 304 649,17	Картометрический метод	2,50	—
1711	418 604,20	1 304 649,00		2,50	
1712	418 606,65	1 304 646,30		2,50	
1709	418 606,84	1 304 646,47		2,50	
Вырез 19 из 79					
1713	418 748,25	1 304 455,90	Картометрический метод	2,50	—
1714	418 748,31	1 304 456,10		2,50	
1715	418 744,16	1 304 457,25		2,50	
1716	418 744,10	1 304 457,05		2,50	
1713	418 748,25	1 304 455,90		2,50	
Вырез 20 из 79					
1717	418 684,85	1 304 468,11	Картометрический метод	2,50	—
1718	418 684,75	1 304 468,30		2,50	
1719	418 681,80	1 304 466,75		2,50	
1720	418 681,90	1 304 466,56		2,50	
1717	418 684,85	1 304 468,11		2,50	
Вырез 21 из 79					
1721	419 025,10	1 304 978,05	Картометрический метод	2,50	—
1722	419 025,25	1 304 978,25		2,50	
1723	419 023,15	1 304 979,75		2,50	
1724	419 023,00	1 304 979,55		2,50	
1721	419 025,10	1 304 978,05		2,50	
Вырез 22 из 79					
1725	416 390,75	1 302 554,36	Картометрический метод	2,50	—
1726	416 390,75	1 302 554,55		2,50	
1727	416 390,49	1 302 554,54		2,50	
1728	416 390,49	1 302 554,35		2,50	
1729	416 390,50	1 302 554,35		2,50	
1725	416 390,75	1 302 554,36		2,50	
Вырез 23 из 79					
1730	416 392,47	1 302 427,06	Картометрический метод	2,50	—
1731	416 392,47	1 302 427,25		2,50	
1732	416 392,22	1 302 427,25		2,50	
1733	416 392,21	1 302 427,25		2,50	
1734	416 392,21	1 302 427,06		2,50	
1735	416 392,22	1 302 427,06		2,50	
1730	416 392,47	1 302 427,06		2,50	
Вырез 24 из 79					
1736	417 143,50	1 303 565,75	Картометрический метод	2,50	—
1737	417 143,34	1 303 565,94		2,50	
1738	417 143,18	1 303 565,82		2,50	
1739	417 143,35	1 303 565,63		2,50	
1736	417 143,50	1 303 565,75		2,50	
Вырез 25 из 79					
1740	418 638,65	1 304 668,15	Картометрический метод	2,50	—
1741	418 638,55	1 304 668,38		2,50	
1742	418 638,37	1 304 668,30		2,50	
1743	418 638,48	1 304 668,07		2,50	
1740	418 638,65	1 304 668,15		2,50	
Вырез 26 из 79					
1744	418 683,90	1 304 688,65	Картометрический метод	2,50	—
1745	418 683,80	1 304 688,88		2,50	
1746	418 683,62	1 304 688,80		2,50	
1747	418 683,73	1 304 688,57		2,50	
1744	418 683,90	1 304 688,65		2,50	

Раздел 2

Сведения о местоположении границ объекта					
1	2	3	4	5	6
Вырез 27 из 79					
1748	416 538,11	1 302 426,96	Картометрический метод	2,50	—
1749	416 538,06	1 302 427,21		2,50	
1750	416 538,05	1 302 427,21		2,50	
1751	416 537,87	1 302 427,16		2,50	
1752	416 537,93	1 302 426,92		2,50	
1753	416 537,94	1 302 426,92		2,50	
1748	416 538,11	1 302 426,96		2,50	
Вырез 28 из 79					
1754	417 375,90	1 303 730,25	Картометрический метод	2,50	—
1755	417 375,81	1 303 730,48		2,50	
1756	417 375,63	1 303 730,42		2,50	
1757	417 375,72	1 303 730,18		2,50	
1754	417 375,90	1 303 730,25		2,50	
Вырез 29 из 79					
1758	417 439,50	1 303 754,25	Картометрический метод	2,50	—
1759	417 439,41	1 303 754,48		2,50	
1760	417 439,23	1 303 754,42		2,50	
1761	417 439,32	1 303 754,18		2,50	
1758	417 439,50	1 303 754,25		2,50	
Вырез 30 из 79					
1762	417 562,98	1 302 864,69	Картометрический метод	2,50	—
1763	417 563,11	1 302 864,90		2,50	
1764	417 562,95	1 302 865,00		2,50	
1765	417 562,81	1 302 864,79		2,50	
1762	417 562,98	1 302 864,69		2,50	
Вырез 31 из 79					
1766	417 500,75	1 303 777,15	Картометрический метод	2,50	—
1767	417 500,66	1 303 777,38		2,50	
1768	417 500,48	1 303 777,32		2,50	
1769	417 500,57	1 303 777,08		2,50	
1766	417 500,75	1 303 777,15		2,50	
Вырез 32 из 79					
1770	416 681,76	1 302 460,98	Картометрический метод	2,50	—
1771	416 681,71	1 302 461,23		2,50	
1772	416 681,52	1 302 461,18		2,50	
1773	416 681,58	1 302 460,94		2,50	
1770	416 681,76	1 302 460,98		2,50	
Вырез 33 из 79					
1774	418 354,55	1 304 445,10	Картометрический метод	2,50	—
1775	418 354,39	1 304 445,29		2,50	
1776	418 354,24	1 304 445,17		2,50	
1777	418 354,40	1 304 444,98		2,50	
1774	418 354,55	1 304 445,10		2,50	
Вырез 34 из 79					
1778	416 975,65	1 303 426,35	Картометрический метод	2,50	—
1779	416 975,49	1 303 426,54		2,50	
1780	416 975,34	1 303 426,42		2,50	
1781	416 975,50	1 303 426,23		2,50	
1778	416 975,65	1 303 426,35		2,50	
Вырез 35 из 79					
1782	417 258,45	1 303 660,85	Картометрический метод	2,50	—
1783	417 258,29	1 303 661,04		2,50	
1784	417 258,14	1 303 660,92		2,50	
1785	417 258,30	1 303 660,73		2,50	

Раздел 2

Сведения о местоположении границ объекта					
1	2	3	4	5	6
1782	417 258,45	1 303 660,85	Картометрический метод	2,50	—
Вырез 36 из 79					
1786	417 031,55	1 303 472,85	Картометрический метод	2,50	—
1787	417 031,39	1 303 473,04		2,50	
1788	417 031,24	1 303 472,92		2,50	
1789	417 031,40	1 303 472,73		2,50	
1786	417 031,55	1 303 472,85		2,50	
Вырез 37 из 79					
1790	418 035,14	1 304 049,94	Картометрический метод	2,50	—
1791	418 035,30	1 304 050,13		2,50	
1792	418 035,15	1 304 050,25		2,50	
1793	418 034,99	1 304 050,06		2,50	
1790	418 035,14	1 304 049,94		2,50	
Вырез 38 из 79					
1794	418 296,20	1 304 397,30	Картометрический метод	2,50	—
1795	418 296,04	1 304 397,49		2,50	
1796	418 295,89	1 304 397,37		2,50	
1797	418 296,05	1 304 397,18		2,50	
1794	418 296,20	1 304 397,30		2,50	
Вырез 39 из 79					
1798	417 201,40	1 303 613,80	Картометрический метод	2,50	—
1799	417 201,24	1 303 613,99		2,50	
1800	417 201,09	1 303 613,87		2,50	
1801	417 201,25	1 303 613,68		2,50	
1798	417 201,40	1 303 613,80		2,50	
Вырез 40 из 79					
1802	417 087,45	1 303 519,40	Картометрический метод	2,50	—
1803	417 087,29	1 303 519,59		2,50	
1804	417 087,14	1 303 519,47		2,50	
1805	417 087,30	1 303 519,28		2,50	
1802	417 087,45	1 303 519,40		2,50	
Вырез 41 из 79					
1806	417 637,32	1 302 815,24	Картометрический метод	2,50	—
1807	417 637,46	1 302 815,44		2,50	
1808	417 637,30	1 302 815,55		2,50	
1809	417 637,16	1 302 815,34		2,50	
1806	417 637,32	1 302 815,24		2,50	
Вырез 42 из 79					
1810	417 593,27	1 302 845,24	Картометрический метод	2,50	—
1811	417 593,41	1 302 845,44		2,50	
1812	417 593,25	1 302 845,55		2,50	
1813	417 593,11	1 302 845,34		2,50	
1810	417 593,27	1 302 845,24		2,50	
Вырез 43 из 79					
1814	417 574,54	1 302 845,41	Картометрический метод	2,50	—
1815	417 574,68	1 302 845,61		2,50	
1816	417 574,52	1 302 845,72		2,50	
1817	417 574,38	1 302 845,51		2,50	
1814	417 574,54	1 302 845,41		2,50	
Вырез 44 из 79					
1818	417 624,85	1 302 811,01	Картометрический метод	2,50	—
1819	417 624,99	1 302 811,21		2,50	
1820	417 624,83	1 302 811,32		2,50	
1821	417 624,69	1 302 811,11		2,50	
1818	417 624,85	1 302 811,01		2,50	

Раздел 2

Сведения о местоположении границ объекта					
1	2	3	4	5	6
Вырез 45 из 79					
1822	418 674,54	1 304 444,70	Картометрический метод	2,50	—
1823	418 674,54	1 304 444,95		2,50	
1824	418 674,35	1 304 444,95		2,50	
1825	418 674,35	1 304 444,70		2,50	
1822	418 674,54	1 304 444,70		2,50	
Вырез 46 из 79					
1826	418 148,44	1 303 973,50	Картометрический метод	2,50	—
1827	418 148,44	1 303 973,75		2,50	
1828	418 148,25	1 303 973,75		2,50	
1829	418 148,25	1 303 973,50		2,50	
1826	418 148,44	1 303 973,50		2,50	
Вырез 47 из 79					
1830	418 679,09	1 304 464,35	Картометрический метод	2,50	—
1831	418 679,09	1 304 464,60		2,50	
1832	418 678,90	1 304 464,60		2,50	
1833	418 678,90	1 304 464,35		2,50	
1830	418 679,09	1 304 464,35		2,50	
Вырез 48 из 79					
1834	418 679,84	1 304 469,80	Картометрический метод	2,50	—
1835	418 679,84	1 304 470,05		2,50	
1836	418 679,65	1 304 470,05		2,50	
1837	418 679,65	1 304 469,80		2,50	
1834	418 679,84	1 304 469,80		2,50	
Вырез 49 из 79					
1838	418 499,29	1 304 545,65	Картометрический метод	2,50	—
1839	418 499,29	1 304 545,90		2,50	
1840	418 499,10	1 304 545,90		2,50	
1841	418 499,10	1 304 545,65		2,50	
1838	418 499,29	1 304 545,65		2,50	
Вырез 50 из 79					
1842	418 624,34	1 304 507,15	Картометрический метод	2,50	—
1843	418 624,34	1 304 507,40		2,50	
1844	418 624,15	1 304 507,40		2,50	
1845	418 624,15	1 304 507,15		2,50	
1842	418 624,34	1 304 507,15		2,50	
Вырез 51 из 79					
1846	416 392,14	1 302 493,62	Картометрический метод	2,50	—
1847	416 392,14	1 302 493,81		2,50	
1848	416 391,89	1 302 493,80		2,50	
1849	416 391,89	1 302 493,61		2,50	
1846	416 392,14	1 302 493,62		2,50	
Вырез 52 из 79					
1850	416 389,41	1 302 606,95	Картометрический метод	2,50	—
1851	416 389,41	1 302 607,14		2,50	
1852	416 389,16	1 302 607,14		2,50	
1853	416 389,16	1 302 606,95		2,50	
1850	416 389,41	1 302 606,95		2,50	
Вырез 53 из 79					
1854	417 980,73	1 304 095,44	Картометрический метод	2,50	—
1855	417 980,90	1 304 095,63		2,50	
1856	417 980,75	1 304 095,75		2,50	
1857	417 980,59	1 304 095,56		2,50	
1854	417 980,73	1 304 095,44		2,50	
Вырез 54 из 79					

Раздел 2

Сведения о местоположении границ объекта					
1	2	3	4	5	6
1858	418 083,93	1 304 009,09	Картометрический метод	2,50	—
1859	418 084,10	1 304 009,28		2,50	
1860	418 083,95	1 304 009,40		2,50	
1861	418 083,79	1 304 009,21		2,50	
1858	418 083,93	1 304 009,09		2,50	
Вырез 55 из 79					
1862	417 488,77	1 302 847,73	Картометрический метод	2,50	—
1863	417 488,90	1 302 847,87		2,50	
1864	417 488,72	1 302 848,04		2,50	
1865	417 488,59	1 302 847,90		2,50	
1862	417 488,77	1 302 847,73		2,50	
Вырез 56 из 79					
1866	417 311,85	1 302 659,02	Картометрический метод	2,50	—
1867	417 311,98	1 302 659,16		2,50	
1868	417 311,80	1 302 659,33		2,50	
1869	417 311,67	1 302 659,19		2,50	
1866	417 311,85	1 302 659,02		2,50	
Вырез 57 из 79					
1870	417 442,30	1 302 798,31	Картометрический метод	2,50	—
1871	417 442,43	1 302 798,45		2,50	
1872	417 442,25	1 302 798,62		2,50	
1873	417 442,12	1 302 798,48		2,50	
1870	417 442,30	1 302 798,31		2,50	
Вырез 58 из 79					
1874	417 342,24	1 302 691,41	Картометрический метод	2,50	—
1875	417 342,37	1 302 691,55		2,50	
1876	417 342,19	1 302 691,72		2,50	
1877	417 342,06	1 302 691,58		2,50	
1874	417 342,24	1 302 691,41		2,50	
Вырез 59 из 79					
1878	417 392,53	1 302 744,92	Картометрический метод	2,50	—
1879	417 392,66	1 302 745,06		2,50	
1880	417 392,48	1 302 745,23		2,50	
1881	417 392,35	1 302 745,09		2,50	
1878	417 392,53	1 302 744,92		2,50	
Вырез 60 из 79					
1882	416 436,73	1 303 085,62	Картометрический метод	2,50	—
1883	416 436,56	1 303 085,81		2,50	
1884	416 436,42	1 303 085,68		2,50	
1885	416 436,59	1 303 085,50		2,50	
1882	416 436,73	1 303 085,62		2,50	
Вырез 61 из 79					
1886	417 401,56	1 302 967,04	Картометрический метод	2,50	—
1887	417 401,71	1 302 967,24		2,50	
1888	417 401,55	1 302 967,35		2,50	
1889	417 401,41	1 302 967,14		2,50	
1886	417 401,56	1 302 967,04		2,50	
Вырез 62 из 79					
1890	417 216,81	1 303 095,74	Картометрический метод	2,50	—
1891	417 216,96	1 303 095,94		2,50	
1892	417 216,80	1 303 096,05		2,50	
1893	417 216,66	1 303 095,84		2,50	
1890	417 216,81	1 303 095,74		2,50	
Вырез 63 из 79					
1894	417 003,84	1 303 244,76	Картометрический метод	2,50	—

Раздел 2

Сведения о местоположении границ объекта					
1	2	3	4	5	6
1895	417 003,98	1 303 244,97	Картометрический метод	2,50	—
1896	417 003,83	1 303 245,07		2,50	
1897	417 003,68	1 303 244,87		2,50	
1894	417 003,84	1 303 244,76		2,50	
Вырез 64 из 79					
1898	417 127,01	1 303 158,44	Картометрический метод	2,50	—
1899	417 127,16	1 303 158,64		2,50	
1900	417 127,00	1 303 158,75		2,50	
1901	417 126,86	1 303 158,54		2,50	
1898	417 127,01	1 303 158,44		2,50	
Вырез 65 из 79					
1902	417 338,66	1 303 010,44	Картометрический метод	2,50	—
1903	417 338,81	1 303 010,64		2,50	
1904	417 338,65	1 303 010,75		2,50	
1905	417 338,51	1 303 010,54		2,50	
1902	417 338,66	1 303 010,44		2,50	
Вырез 66 из 79					
1906	417 461,01	1 302 925,39	Картометрический метод	2,50	—
1907	417 461,16	1 302 925,59		2,50	
1908	417 461,00	1 302 925,70		2,50	
1909	417 460,86	1 302 925,50		2,50	
1906	417 461,01	1 302 925,39		2,50	
Вырез 67 из 79					
1910	417 278,06	1 303 052,84	Картометрический метод	2,50	—
1911	417 278,21	1 303 053,04		2,50	
1912	417 278,05	1 303 053,15		2,50	
1913	417 277,91	1 303 052,95		2,50	
1910	417 278,06	1 303 052,84		2,50	
Вырез 68 из 79					
1914	416 753,06	1 302 478,34	Картометрический метод	2,50	—
1915	416 753,00	1 302 478,59		2,50	
1916	416 752,82	1 302 478,54		2,50	
1917	416 752,88	1 302 478,30		2,50	
1914	416 753,06	1 302 478,34		2,50	
Вырез 69 из 79					
1918	418 751,14	1 304 454,96	Картометрический метод	2,50	—
1919	418 751,18	1 304 455,05		2,50	
1920	418 751,14	1 304 455,14		2,50	
1921	418 751,05	1 304 455,18		2,50	
1922	418 750,96	1 304 455,14		2,50	
1923	418 750,92	1 304 455,05		2,50	
1924	418 750,96	1 304 454,96		2,50	
1925	418 751,05	1 304 454,92		2,50	
1918	418 751,14	1 304 454,96		2,50	
Вырез 70 из 79					
1926	416 896,96	1 302 512,85	Картометрический метод	2,50	—
1927	416 896,91	1 302 513,09		2,50	
1928	416 896,72	1 302 513,05		2,50	
1929	416 896,78	1 302 512,81		2,50	
1926	416 896,96	1 302 512,85		2,50	
Вырез 71 из 79					
1930	416 969,16	1 302 530,28	Картометрический метод	2,50	—
1931	416 969,11	1 302 530,52		2,50	
1932	416 968,92	1 302 530,48		2,50	
1933	416 968,98	1 302 530,24		2,50	

Раздел 2

Сведения о местоположении границ объекта					
1	2	3	4	5	6
1930	416 969,16	1 302 530,28	Картометрический метод	2,50	—
Вырез 72 из 79					
1934	416 609,52	1 302 444,32	Картометрический метод	2,50	—
1935	416 609,47	1 302 444,56		2,50	
1936	416 609,28	1 302 444,52		2,50	
1937	416 609,34	1 302 444,28		2,50	
1934	416 609,52	1 302 444,32		2,50	
Вырез 73 из 79					
1938	417 183,07	1 302 581,14	Картометрический метод	2,50	—
1939	417 183,02	1 302 581,38		2,50	
1940	417 182,83	1 302 581,34		2,50	
1941	417 182,89	1 302 581,10		2,50	
1938	417 183,07	1 302 581,14		2,50	
Вырез 74 из 79					
1942	418 240,50	1 304 351,60	Картометрический метод	2,50	—
1943	418 240,34	1 304 351,79		2,50	
1944	418 240,20	1 304 351,67		2,50	
1945	418 240,35	1 304 351,48		2,50	
1942	418 240,50	1 304 351,60		2,50	
Вырез 75 из 79					
1946	417 039,17	1 302 546,94	Картометрический метод	2,50	—
1947	417 039,11	1 302 547,18		2,50	
1948	417 038,93	1 302 547,14		2,50	
1949	417 038,99	1 302 546,90		2,50	
1946	417 039,17	1 302 546,94		2,50	
Вырез 76 из 79					
1950	416 825,69	1 302 495,79	Картометрический метод	2,50	—
1951	416 825,63	1 302 496,03		2,50	
1952	416 825,45	1 302 495,99		2,50	
1953	416 825,51	1 302 495,75		2,50	
1950	416 825,69	1 302 495,79		2,50	
Вырез 77 из 79					
1954	416 468,93	1 302 410,51	Картометрический метод	2,50	—
1955	416 468,87	1 302 410,75		2,50	
1956	416 468,69	1 302 410,71		2,50	
1957	416 468,75	1 302 410,47		2,50	
1954	416 468,93	1 302 410,51		2,50	
Вырез 78 из 79					
1958	417 111,02	1 302 563,64	Картометрический метод	2,50	—
1959	417 110,96	1 302 563,88		2,50	
1960	417 110,78	1 302 563,84		2,50	
1961	417 110,84	1 302 563,60		2,50	
1958	417 111,02	1 302 563,64		2,50	
Вырез 79 из 79					
1962	418 563,03	1 304 526,69	Картометрический метод	2,50	—
1963	418 563,03	1 304 526,90		2,50	
1964	418 562,85	1 304 526,90		2,50	
1965	418 562,85	1 304 526,69		2,50	
1962	418 563,03	1 304 526,69		2,50	
п.Ромоданово(3)					
1966	419 413,02	1 304 191,45	Картометрический метод	2,50	—
2018	419 405,37	1 304 168,69		2,50	
2017	419 359,92	1 304 169,12		2,50	
2016	419 319,46	1 304 156,86		2,50	
2015	419 287,08	1 304 163,09		2,50	

Раздел 2

Сведения о местоположении границ объекта							
1	2	3	4	5	6		
2014	419 268,09	1 304 083,56	Картометрический метод	2,50	—		
2013	419 242,68	1 304 090,83		2,50			
2012	419 287,72	1 304 249,63		2,50			
2011	419 308,75	1 304 308,62		2,50			
2010	419 287,41	1 304 351,76		2,50			
2009	419 291,88	1 304 720,55		2,50			
2008	419 250,01	1 304 815,21		2,50			
2007	419 134,73	1 305 076,35		2,50			
2006	419 128,60	1 305 084,60		2,50			
2005	419 231,52	1 305 168,36		2,50			
2004	419 706,89	1 305 332,93		2,50			
2003	419 989,42	1 304 955,37		2,50			
2002	419 988,80	1 304 954,87		2,50			
2001	419 874,45	1 304 856,10		2,50			
2000	419 901,20	1 304 818,10		2,50			
1999	419 821,84	1 304 756,76		2,50			
1998	419 766,71	1 304 708,21		2,50			
1997	419 700,53	1 304 651,26		2,50			
1996	419 672,05	1 304 640,90		2,50			
1995	419 660,79	1 304 636,53		2,50			
1994	419 554,69	1 304 537,39		2,50			
1993	419 436,28	1 304 427,06		2,50			
1992	419 380,40	1 304 370,32		2,50			
1991	419 363,17	1 304 376,12		2,50			
1990	419 362,39	1 304 374,31		2,50			
1989	419 332,79	1 304 385,82		2,50			
1988	419 312,83	1 304 370,84		2,50			
1987	419 317,15	1 304 370,50		2,50			
1986	419 323,47	1 304 372,28		2,50			
1985	419 325,80	1 304 371,37		2,50			
1984	419 326,20	1 304 370,70		2,50			
1983	419 326,42	1 304 370,83		2,50			
1982	419 326,20	1 304 371,22		2,50			
1981	419 357,28	1 304 359,11		2,50			
1980	419 366,35	1 304 356,06		2,50			
1979	419 361,16	1 304 350,80		2,50			
1978	419 357,40	1 304 352,42		2,50			
1977	419 350,04	1 304 355,80		2,50			
1976	419 346,23	1 304 357,58		2,50			
1975	419 344,46	1 304 352,64		2,50			
1974	419 317,22	1 304 270,14		2,50			
1973	419 318,60	1 304 268,13		2,50			
1972	419 301,32	1 304 209,58		2,50			
1971	419 325,45	1 304 201,16		2,50			
1970	419 364,83	1 304 197,23		2,50			
1969	419 382,47	1 304 195,64		2,50			
1968	419 398,78	1 304 193,32		2,50			
1967	419 408,40	1 304 193,36		2,50			
1966	419 413,02	1 304 191,45		2,50			
Вырез 1 из 56							
2019	419 173,51	1 305 092,31		Картометрический метод		2,50	—
2020	419 173,86	1 305 092,99				2,50	
2021	419 173,62	1 305 093,72				2,50	
2022	419 168,91	1 305 099,17				2,50	
2023	419 168,23	1 305 099,51				2,50	

Раздел 2

Сведения о местоположении границ объекта					
1	2	3	4	5	6
2024	419 167,50	1 305 099,27	Картометрический метод	2,50	—
2025	419 162,05	1 305 094,57		2,50	
2026	419 161,71	1 305 093,88		2,50	
2027	419 161,95	1 305 093,16		2,50	
2028	419 166,65	1 305 087,71		2,50	
2029	419 167,34	1 305 087,36		2,50	
2030	419 168,06	1 305 087,60		2,50	
2019	419 173,51	1 305 092,31		2,50	
Вырез 2 из 56					
2031	419 361,19	1 304 171,15	Картометрический метод	2,50	—
2032	419 361,71	1 304 171,71		2,50	
2033	419 361,68	1 304 172,48		2,50	
2034	419 359,23	1 304 177,73		2,50	
2035	419 358,66	1 304 178,25		2,50	
2036	419 357,90	1 304 178,22		2,50	
2037	419 357,38	1 304 177,66		2,50	
2038	419 357,41	1 304 176,89		2,50	
2039	419 359,86	1 304 171,64		2,50	
2040	419 360,42	1 304 171,12		2,50	
2031	419 361,19	1 304 171,15		2,50	
Вырез 3 из 56					
2041	419 363,72	1 304 182,22	Картометрический метод	2,50	—
2042	419 364,26	1 304 182,76		2,50	
2043	419 364,25	1 304 183,53		2,50	
2044	419 362,06	1 304 188,70		2,50	
2045	419 361,52	1 304 189,24		2,50	
2046	419 360,75	1 304 189,23		2,50	
2047	419 360,21	1 304 188,68		2,50	
2048	419 360,22	1 304 187,92		2,50	
2049	419 362,41	1 304 182,75		2,50	
2050	419 362,96	1 304 182,21		2,50	
2041	419 363,72	1 304 182,22		2,50	
Вырез 4 из 56					
2051	419 247,80	1 304 871,90	Картометрический метод	2,50	—
2052	419 250,40	1 304 875,60		2,50	
2053	419 246,90	1 304 875,60		2,50	
2051	419 247,80	1 304 871,90		2,50	
Вырез 5 из 56					
2054	419 489,01	1 304 960,34	Картометрический метод	2,50	—
2055	419 486,45	1 304 963,55		2,50	
2056	419 485,30	1 304 960,00		2,50	
2054	419 489,01	1 304 960,34		2,50	
Вырез 6 из 56					
2057	419 778,09	1 304 953,16	Картометрический метод	2,50	—
2058	419 778,37	1 304 953,57		2,50	
2059	419 778,46	1 304 954,06		2,50	
2060	419 778,37	1 304 954,55		2,50	
2061	419 778,09	1 304 954,97		2,50	
2062	419 777,67	1 304 955,25		2,50	
2063	419 777,18	1 304 955,34		2,50	
2064	419 776,69	1 304 955,25		2,50	
2065	419 776,28	1 304 954,97		2,50	
2066	419 776,00	1 304 954,55		2,50	
2067	419 775,90	1 304 954,06		2,50	
2068	419 776,00	1 304 953,57		2,50	

Раздел 2

Сведения о местоположении границ объекта					
1	2	3	4	5	6
2069	419 776,28	1 304 953,16	Картометрический метод	2,50	—
2070	419 776,69	1 304 952,88		2,50	
2071	419 777,18	1 304 952,78		2,50	
2072	419 777,67	1 304 952,88		2,50	
2057	419 778,09	1 304 953,16		2,50	
Вырез 7 из 56					
2073	419 760,28	1 304 842,32	Картометрический метод	2,50	—
2074	419 760,56	1 304 842,74		2,50	
2075	419 760,66	1 304 843,23		2,50	
2076	419 760,56	1 304 843,72		2,50	
2077	419 760,28	1 304 844,13		2,50	
2078	419 759,87	1 304 844,41		2,50	
2079	419 759,38	1 304 844,51		2,50	
2080	419 758,89	1 304 844,41		2,50	
2081	419 758,47	1 304 844,13		2,50	
2082	419 758,19	1 304 843,72		2,50	
2083	419 758,10	1 304 843,23		2,50	
2084	419 758,19	1 304 842,74		2,50	
2085	419 758,47	1 304 842,32		2,50	
2086	419 758,89	1 304 842,04		2,50	
2087	419 759,38	1 304 841,95		2,50	
2088	419 759,87	1 304 842,04		2,50	
2073	419 760,28	1 304 842,32		2,50	
Вырез 8 из 56					
2089	419 744,37	1 304 745,17	Картометрический метод	2,50	—
2090	419 744,64	1 304 745,58		2,50	
2091	419 744,74	1 304 746,07		2,50	
2092	419 744,64	1 304 746,56		2,50	
2093	419 744,37	1 304 746,98		2,50	
2094	419 743,95	1 304 747,26		2,50	
2095	419 743,46	1 304 747,35		2,50	
2096	419 742,97	1 304 747,26		2,50	
2097	419 742,56	1 304 746,98		2,50	
2098	419 742,28	1 304 746,56		2,50	
2099	419 742,18	1 304 746,07		2,50	
2100	419 742,28	1 304 745,58		2,50	
2101	419 742,56	1 304 745,17		2,50	
2102	419 742,97	1 304 744,89		2,50	
2103	419 743,46	1 304 744,79		2,50	
2104	419 743,95	1 304 744,89		2,50	
2089	419 744,37	1 304 745,17		2,50	
Вырез 9 из 56					
2105	419 813,61	1 305 168,54	Картометрический метод	2,50	—
2106	419 813,89	1 305 168,95		2,50	
2107	419 814,00	1 305 169,44		2,50	
2108	419 813,89	1 305 169,93		2,50	
2109	419 813,61	1 305 170,35		2,50	
2110	419 813,20	1 305 170,63		2,50	
2111	419 812,72	1 305 170,72		2,50	
2112	419 812,22	1 305 170,63		2,50	
2113	419 811,80	1 305 170,35		2,50	
2114	419 811,53	1 305 169,93		2,50	
2115	419 811,44	1 305 169,44		2,50	
2116	419 811,53	1 305 168,95		2,50	
2117	419 811,80	1 305 168,54		2,50	

Раздел 2

Сведения о местоположении границ объекта					
1	2	3	4	5	6
2118	419 812,22	1 305 168,26	Картометрический метод	2,50	—
2119	419 812,72	1 305 168,16		2,50	
2120	419 813,20	1 305 168,26		2,50	
2105	419 813,61	1 305 168,54		2,50	
Вырез 10 из 56					
2121	419 795,01	1 305 055,37	Картометрический метод	2,50	—
2122	419 795,28	1 305 055,78		2,50	
2123	419 795,38	1 305 056,27		2,50	
2124	419 795,28	1 305 056,76		2,50	
2125	419 795,01	1 305 057,18		2,50	
2126	419 794,59	1 305 057,46		2,50	
2127	419 794,10	1 305 057,55		2,50	
2128	419 793,61	1 305 057,46		2,50	
2129	419 793,20	1 305 057,18		2,50	
2130	419 792,92	1 305 056,76		2,50	
2131	419 792,82	1 305 056,27		2,50	
2132	419 792,92	1 305 055,78		2,50	
2133	419 793,20	1 305 055,37		2,50	
2134	419 793,61	1 305 055,09		2,50	
2135	419 794,10	1 305 054,99		2,50	
2136	419 794,59	1 305 055,09		2,50	
2121	419 795,01	1 305 055,37		2,50	
Вырез 11 из 56					
2137	419 249,75	1 304 863,35	Картометрический метод	2,50	—
2138	419 249,95	1 304 865,50		2,50	
2139	419 248,75	1 304 865,05		2,50	
2140	419 248,60	1 304 862,95		2,50	
2137	419 249,75	1 304 863,35		2,50	
Вырез 12 из 56					
2141	419 680,20	1 304 913,50	Картометрический метод	2,50	—
2142	419 680,37	1 304 913,68		2,50	
2143	419 676,82	1 304 916,98		2,50	
2144	419 676,65	1 304 916,80		2,50	
2141	419 680,20	1 304 913,50		2,50	
Вырез 13 из 56					
2145	419 433,96	1 305 201,66	Картометрический метод	2,50	—
2146	419 433,80	1 305 201,85		2,50	
2147	419 430,40	1 305 198,85		2,50	
2148	419 430,57	1 305 198,66		2,50	
2145	419 433,96	1 305 201,66		2,50	
Вырез 14 из 56					
2149	419 166,19	1 305 015,72	Картометрический метод	2,50	—
2150	419 164,94	1 305 019,97		2,50	
2151	419 164,70	1 305 019,90		2,50	
2152	419 165,95	1 305 015,65		2,50	
2149	419 166,19	1 305 015,72		2,50	
Вырез 15 из 56					
2153	419 431,40	1 305 140,58	Картометрический метод	2,50	—
2154	419 431,70	1 305 144,98		2,50	
2155	419 431,45	1 305 145,00		2,50	
2156	419 431,15	1 305 140,60		2,50	
2153	419 431,40	1 305 140,58		2,50	
Вырез 16 из 56					
2157	419 427,54	1 305 076,14	Картометрический метод	2,50	—
2158	419 427,40	1 305 076,35		2,50	

Раздел 2

Сведения о местоположении границ объекта					
1	2	3	4	5	6
2159	419 423,75	1 305 073,95	Картометрический метод	2,50	—
2160	419 423,89	1 305 073,74		2,50	
2157	419 427,54	1 305 076,14		2,50	
Вырез 17 из 56					
2161	419 676,95	1 304 708,10	Картометрический метод	2,50	—
2162	419 677,00	1 304 708,35		2,50	
2163	419 672,75	1 304 709,15		2,50	
2164	419 672,70	1 304 708,90		2,50	
2161	419 676,95	1 304 708,10		2,50	
Вырез 18 из 56					
2165	419 758,43	1 304 711,51	Картометрический метод	2,50	—
2166	419 756,58	1 304 715,31		2,50	
2167	419 756,35	1 304 715,20		2,50	
2168	419 758,20	1 304 711,40		2,50	
2165	419 758,43	1 304 711,51		2,50	
Вырез 19 из 56					
2169	419 447,49	1 304 999,04	Картометрический метод	2,50	—
2170	419 447,35	1 304 999,25		2,50	
2171	419 443,85	1 304 996,90		2,50	
2172	419 443,99	1 304 996,69		2,50	
2169	419 447,49	1 304 999,04		2,50	
Вырез 20 из 56					
2173	419 669,10	1 304 677,00	Картометрический метод	2,50	—
2174	419 669,16	1 304 677,24		2,50	
2175	419 665,01	1 304 678,29		2,50	
2176	419 664,95	1 304 678,05		2,50	
2173	419 669,10	1 304 677,00		2,50	
Вырез 21 из 56					
2177	419 763,38	1 304 764,90	Картометрический метод	2,50	—
2178	419 761,63	1 304 768,71		2,50	
2179	419 761,40	1 304 768,60		2,50	
2180	419 763,15	1 304 764,80		2,50	
2177	419 763,38	1 304 764,90		2,50	
Вырез 22 из 56					
2181	419 431,00	1 305 098,71	Картометрический метод	2,50	—
2182	419 430,90	1 305 102,91		2,50	
2183	419 430,65	1 305 102,90		2,50	
2184	419 430,75	1 305 098,70		2,50	
2181	419 431,00	1 305 098,71		2,50	
Вырез 23 из 56					
2185	419 421,65	1 304 414,85	Картометрический метод	2,50	—
2186	419 421,82	1 304 415,03		2,50	
2187	419 418,77	1 304 417,83		2,50	
2188	419 418,60	1 304 417,65		2,50	
2185	419 421,65	1 304 414,85		2,50	
Вырез 24 из 56					
2189	419 643,60	1 304 956,20	Картометрический метод	2,50	—
2190	419 643,65	1 304 960,10		2,50	
2191	419 643,40	1 304 960,10		2,50	
2192	419 643,35	1 304 956,20		2,50	
2189	419 643,60	1 304 956,20		2,50	
Вырез 25 из 56					
2193	419 759,67	1 304 707,79	Картометрический метод	2,50	—
2194	419 761,09	1 304 711,43		2,50	
2195	419 760,86	1 304 711,52		2,50	

Раздел 2

Сведения о местоположении границ объекта					
1	2	3	4	5	6
2196	419 759,44	1 304 707,88	Картометрический метод	2,50	—
2193	419 759,67	1 304 707,79		2,50	
Вырез 26 из 56					
2197	419 282,25	1 305 161,29	Картометрический метод	2,50	—
2198	419 281,65	1 305 164,94		2,50	
2199	419 281,40	1 305 164,90		2,50	
2200	419 282,00	1 305 161,25		2,50	
2197	419 282,25	1 305 161,29		2,50	
Вырез 27 из 56					
2201	419 168,57	1 305 014,10	Картометрический метод	2,50	—
2202	419 168,50	1 305 014,30		2,50	
2203	419 164,45	1 305 012,95		2,50	
2204	419 164,52	1 305 012,75		2,50	
2201	419 168,57	1 305 014,10		2,50	
Вырез 28 из 56					
2205	419 632,05	1 304 648,60	Картометрический метод	2,50	—
2206	419 632,22	1 304 648,78		2,50	
2207	419 629,62	1 304 651,18		2,50	
2208	419 629,45	1 304 651,00		2,50	
2205	419 632,05	1 304 648,60		2,50	
Вырез 29 из 56					
2209	419 770,16	1 304 780,63	Картометрический метод	2,50	—
2210	419 770,95	1 304 783,91		2,50	
2211	419 770,71	1 304 783,97		2,50	
2212	419 769,92	1 304 780,69		2,50	
2209	419 770,16	1 304 780,63		2,50	
Вырез 30 из 56					
2213	419 153,50	1 305 087,84	Картометрический метод	2,50	—
2214	419 153,60	1 305 090,44		2,50	
2215	419 153,35	1 305 090,45		2,50	
2216	419 153,25	1 305 087,85		2,50	
2213	419 153,50	1 305 087,84		2,50	
Вырез 31 из 56					
2217	419 191,07	1 304 972,72	Картометрический метод	2,50	—
2218	419 189,67	1 304 974,72		2,50	
2219	419 189,50	1 304 974,60		2,50	
2220	419 190,90	1 304 972,60		2,50	
2217	419 191,07	1 304 972,72		2,50	
Вырез 32 из 56					
2221	419 811,28	1 305 054,08	Картометрический метод	2,50	—
2222	419 811,32	1 305 054,27		2,50	
2223	419 811,06	1 305 054,31		2,50	
2224	419 811,03	1 305 054,12		2,50	
2221	419 811,28	1 305 054,08		2,50	
Вырез 33 из 56					
2225	419 456,11	1 304 448,04	Картометрический метод	2,50	—
2226	419 455,94	1 304 448,23		2,50	
2227	419 455,80	1 304 448,10		2,50	
2228	419 455,97	1 304 447,91		2,50	
2225	419 456,11	1 304 448,04		2,50	
Вырез 34 из 56					
2229	419 447,11	1 304 475,54	Картометрический метод	2,50	—
2230	419 446,94	1 304 475,73		2,50	
2231	419 446,80	1 304 475,60		2,50	
2232	419 446,97	1 304 475,41		2,50	

Раздел 2

Сведения о местоположении границ объекта					
1	2	3	4	5	6
2229	419 447,11	1 304 475,54	Картометрический метод	2,50	—
Вырез 35 из 56					
2233	419 493,01	1 304 481,39	Картометрический метод	2,50	—
2234	419 492,84	1 304 481,58		2,50	
2235	419 492,70	1 304 481,45		2,50	
2236	419 492,87	1 304 481,26		2,50	
2233	419 493,01	1 304 481,39		2,50	
Вырез 36 из 56					
2237	419 514,01	1 304 536,64	Картометрический метод	2,50	—
2238	419 513,84	1 304 536,83		2,50	
2239	419 513,70	1 304 536,70		2,50	
2240	419 513,87	1 304 536,51		2,50	
2237	419 514,01	1 304 536,64		2,50	
Вырез 37 из 56					
2241	419 235,85	1 305 168,15	Картометрический метод	2,50	—
2242	419 235,89	1 305 168,40		2,50	
2243	419 235,70	1 305 168,43		2,50	
2244	419 235,66	1 305 168,18		2,50	
2241	419 235,85	1 305 168,15		2,50	
Вырез 38 из 56					
2245	419 790,53	1 304 914,33	Картометрический метод	2,50	—
2246	419 790,56	1 304 914,52		2,50	
2247	419 790,31	1 304 914,56		2,50	
2248	419 790,28	1 304 914,37		2,50	
2245	419 790,53	1 304 914,33		2,50	
Вырез 39 из 56					
2249	419 384,41	1 304 423,83	Картометрический метод	2,50	—
2250	419 384,25	1 304 424,02		2,50	
2251	419 384,10	1 304 423,90		2,50	
2252	419 384,26	1 304 423,71		2,50	
2249	419 384,41	1 304 423,83		2,50	
Вырез 40 из 56					
2253	419 862,76	1 304 802,83	Картометрический метод	2,50	—
2254	419 862,60	1 304 803,02		2,50	
2255	419 862,45	1 304 802,90		2,50	
2256	419 862,61	1 304 802,71		2,50	
2253	419 862,76	1 304 802,83		2,50	
Вырез 41 из 56					
2257	419 814,86	1 304 763,68	Картометрический метод	2,50	—
2258	419 814,70	1 304 763,87		2,50	
2259	419 814,55	1 304 763,75		2,50	
2260	419 814,71	1 304 763,56		2,50	
2257	419 814,86	1 304 763,68		2,50	
Вырез 42 из 56					
2261	419 888,31	1 304 870,48	Картометрический метод	2,50	—
2262	419 888,15	1 304 870,67		2,50	
2263	419 888,00	1 304 870,55		2,50	
2264	419 888,16	1 304 870,36		2,50	
2261	419 888,31	1 304 870,48		2,50	
Вырез 43 из 56					
2265	419 781,16	1 304 853,35	Картометрический метод	2,50	—
2266	419 781,18	1 304 853,54		2,50	
2267	419 780,94	1 304 853,58		2,50	
2268	419 780,91	1 304 853,39		2,50	
2265	419 781,16	1 304 853,35		2,50	

Раздел 2

Сведения о местоположении границ объекта					
1	2	3	4	5	6
Вырез 44 из 56					
2269	419 821,83	1 305 125,81	Картометрический метод	2,50	—
2270	419 821,85	1 305 126,00		2,50	
2271	419 821,61	1 305 126,04		2,50	
2272	419 821,58	1 305 125,85		2,50	
2269	419 821,83	1 305 125,81		2,50	
Вырез 45 из 56					
2273	419 325,39	1 305 191,05	Картометрический метод	2,50	—
2274	419 325,39	1 305 191,30		2,50	
2275	419 325,20	1 305 191,30		2,50	
2276	419 325,20	1 305 191,05		2,50	
2273	419 325,39	1 305 191,05		2,50	
Вырез 46 из 56					
2277	419 385,64	1 304 387,00	Картометрический метод	2,50	—
2278	419 385,64	1 304 387,25		2,50	
2279	419 385,45	1 304 387,25		2,50	
2280	419 385,45	1 304 387,00		2,50	
2277	419 385,64	1 304 387,00		2,50	
Вырез 47 из 56					
2281	419 563,14	1 304 959,30	Картометрический метод	2,50	—
2282	419 563,14	1 304 959,55		2,50	
2283	419 562,95	1 304 959,55		2,50	
2284	419 562,95	1 304 959,30		2,50	
2281	419 563,14	1 304 959,30		2,50	
Вырез 48 из 56					
2285	419 161,14	1 305 045,50	Картометрический метод	2,50	—
2286	419 161,14	1 305 045,75		2,50	
2287	419 160,95	1 305 045,75		2,50	
2288	419 160,95	1 305 045,50		2,50	
2285	419 161,14	1 305 045,50		2,50	
Вырез 49 из 56					
2289	419 678,29	1 304 776,30	Картометрический метод	2,50	—
2290	419 678,29	1 304 776,55		2,50	
2291	419 678,10	1 304 776,55		2,50	
2292	419 678,10	1 304 776,30		2,50	
2289	419 678,29	1 304 776,30		2,50	
Вырез 50 из 56					
2293	419 718,84	1 304 731,10	Картометрический метод	2,50	—
2294	419 718,84	1 304 731,35		2,50	
2295	419 718,65	1 304 731,35		2,50	
2296	419 718,65	1 304 731,10		2,50	
2293	419 718,84	1 304 731,10		2,50	
Вырез 51 из 56					
2297	419 679,49	1 304 846,90	Картометрический метод	2,50	—
2298	419 679,49	1 304 847,15		2,50	
2299	419 679,30	1 304 847,15		2,50	
2300	419 679,30	1 304 846,90		2,50	
2297	419 679,49	1 304 846,90		2,50	
Вырез 52 из 56					
2301	419 832,24	1 304 826,35	Картометрический метод	2,50	—
2302	419 832,24	1 304 826,60		2,50	
2303	419 832,05	1 304 826,60		2,50	
2304	419 832,05	1 304 826,35		2,50	
2301	419 832,24	1 304 826,35		2,50	
Вырез 53 из 56					

Раздел 2

Сведения о местоположении границ объекта					
1	2	3	4	5	6
2305	419 572,84	1 304 592,65	Картометрический метод	2,50	—
2306	419 572,84	1 304 592,90		2,50	
2307	419 572,65	1 304 592,90		2,50	
2308	419 572,65	1 304 592,65		2,50	
2305	419 572,84	1 304 592,65		2,50	
Вырез 54 из 56					
2309	419 434,59	1 305 043,70	Картометрический метод	2,50	—
2310	419 434,59	1 305 043,95		2,50	
2311	419 434,40	1 305 043,95		2,50	
2312	419 434,40	1 305 043,70		2,50	
2309	419 434,59	1 305 043,70		2,50	
Вырез 55 из 56					
2313	419 801,11	1 304 986,08	Картометрический метод	2,50	—
2314	419 801,14	1 304 986,27		2,50	
2315	419 800,98	1 304 986,31		2,50	
2316	419 800,86	1 304 986,12		2,50	
2313	419 801,11	1 304 986,08		2,50	
Вырез 56 из 56					
2317	419 219,48	1 304 920,59	Картометрический метод	2,50	—
2318	419 219,48	1 304 920,80		2,50	
2319	419 219,30	1 304 920,80		2,50	
2320	419 219,30	1 304 920,59		2,50	
2317	419 219,48	1 304 920,59		2,50	
п.Ромоданово(4)					
2321	419 555,91	1 303 140,45	Картометрический метод	2,50	—
2322	419 554,12	1 303 146,39		2,50	
2323	419 652,14	1 303 178,16		2,50	
2324	419 644,04	1 303 213,42		2,50	
2325	419 590,38	1 303 197,30		2,50	
2326	419 625,34	1 303 618,29		2,50	
2327	419 220,00	1 303 700,00		2,50	
2328	419 162,10	1 303 690,00		2,50	
2329	419 154,58	1 303 627,28		2,50	
2330	419 133,06	1 303 590,04		2,50	
2331	419 039,06	1 303 452,23		2,50	
2332	418 942,76	1 303 318,46		2,50	
2333	418 878,60	1 303 242,89		2,50	
2334	418 837,82	1 303 218,93		2,50	
2335	418 754,58	1 303 191,31		2,50	
2336	418 731,13	1 303 207,28		2,50	
2337	418 716,10	1 303 199,94		2,50	
2338	418 710,13	1 303 212,17		2,50	
2339	418 615,42	1 303 157,96		2,50	
2340	418 622,16	1 303 094,27		2,50	
2341	418 600,82	1 303 044,61		2,50	
2342	418 694,57	1 303 046,87		2,50	
2343	418 794,89	1 303 037,68		2,50	
2344	418 807,87	1 302 988,33		2,50	
2345	418 831,71	1 302 978,29		2,50	
2346	418 901,16	1 302 964,73		2,50	
2347	418 926,96	1 302 959,77		2,50	
2348	418 998,89	1 302 946,14		2,50	
2349	419 066,75	1 302 952,04		2,50	
2350	419 103,57	1 302 957,79		2,50	
2351	419 139,12	1 302 962,85		2,50	

Раздел 2

Сведения о местоположении границ объекта					
1	2	3	4	5	6
2352	419 230,23	1 302 993,54	Картометрический метод	2,50	—
2353	419 374,19	1 303 064,86		2,50	
2354	419 472,60	1 303 113,54		2,50	
2321	419 555,91	1 303 140,45		2,50	
3. Сведения о характерных точках части (частей) границы объекта					
1	2	3	4	5	6
—	—	—	—	—	—

Раздел 3

Сведения о местоположении измененных (уточненных) границ объекта

1. Система координат МСК 13, зона 1

2. Сведения о характерных точках границ объекта

Обозначение характерных точек границы	Существующие координаты, м		Измененные (уточненные) координаты, м		Метод определения координат характерной точки	Средняя квадратическая погрешность положения характерной точки (Mt), м	Описание обозначения точки на местности (при наличии)
	X	Y	X	Y			
1	2	3	4	5	6	7	8
—	—	—	—	—	—	—	—
3. Сведения о характерных точках части (частей) границы объекта							
1	2	3	4	5	6	7	8
—	—	—	—	—	—	—	—

Раздел 4
План границ объекта

Обзорная схема

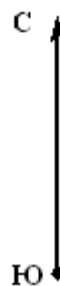

Масштаб 1:41 000

Используемые условные знаки и обозначения:

- 7 - характерная поворотная точка объекта
- - граница населенного пункта

Подпись _____



Дата « 8 » августа 20 22 г.

Место для оттиска печати (при наличии) лица, составившего описание местоположения границ объекта

Раздел 4
План границ объекта



С
Ю

Масштаб 1:4 000

Используемые условные знаки и обозначения:

- 7 - характерная поворотная точка объекта
- - граница населенного пункта

Подпись _____



Дата « 8 » августа 20 22 г.

Место для оттиска печати (при наличии) лица, составившего описание местоположения границ объекта

Раздел 4

План границ объекта

Лист 2

$$\begin{array}{c} \text{C} \\ \vdots \\ \text{HO} \end{array}$$

Масштаб 1:4 000

Используемые условные знаки и обозначения:

7 - характерная поворотная точка объекта

- граница населенного пункта

Подпись _____ Дата « 8 » августа 20 22 г.

Место для оттиска печати (при наличии) лица, составившего описание местоположения границ объекта

План границ объекта



Масштаб 1:4 000

Используемые условные знаки и обозначения:

- граница населенного пункта

Подпись _____ Дата « 8 » августа 20 22 г.

Место для оттиска печати (при наличии) лица, составившего описание местоположения границ объекта



Раздел 4
План границ объекта



Масштаб 1:4 000

Используемые условные знаки и обозначения:

- 7 - характерная поворотная точка объекта
- граница населенного пункта

Подпись



Дата « 8 » августа 20 22 г.

Место для оттиска печати (при наличии) лица, составившего описание местоположения границ объекта

Раздел 4
План границ объекта

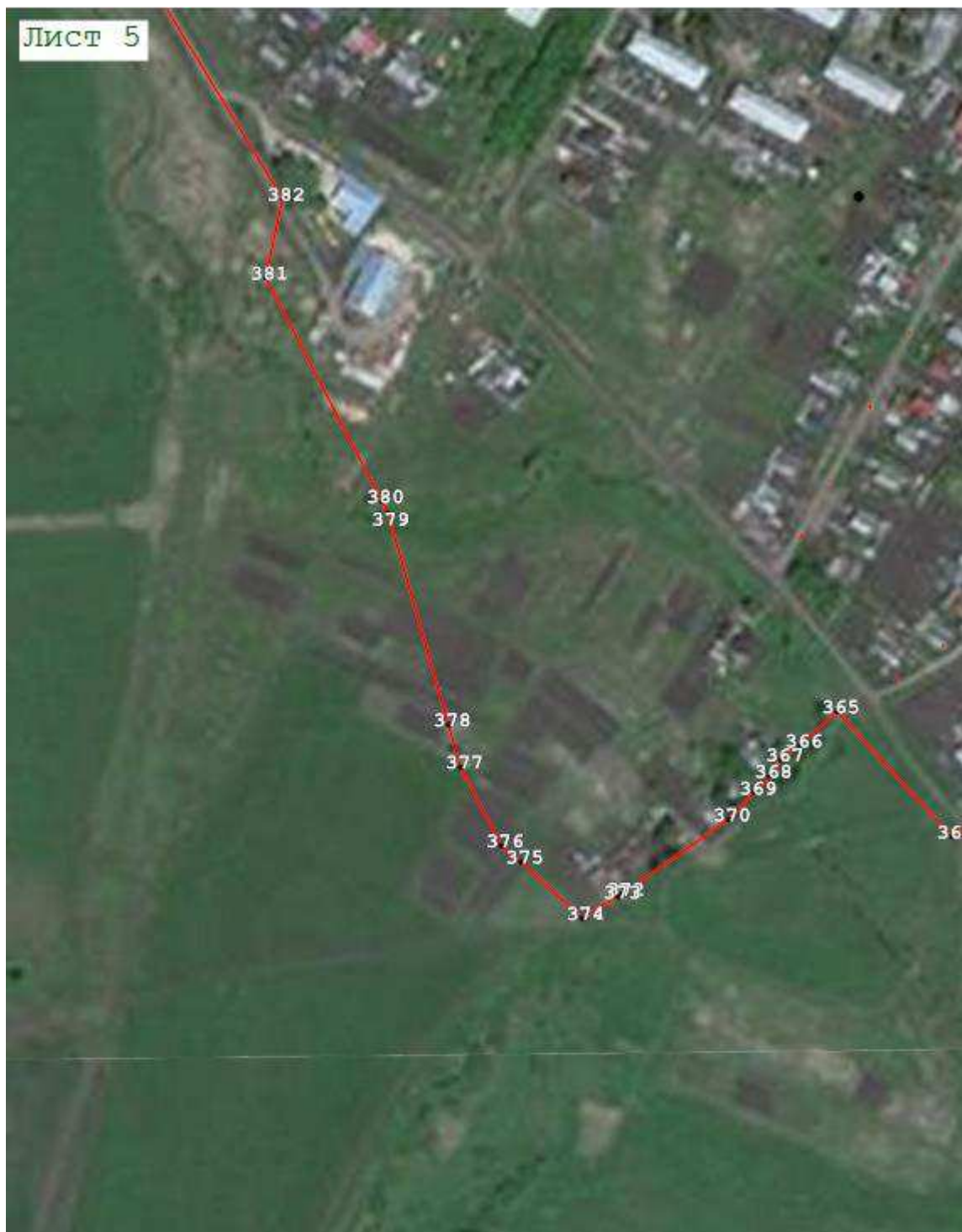

Масштаб 1:4 000

Используемые условные знаки и обозначения:

- 7 - характерная поворотная точка объекта
- - граница населенного пункта

Подпись



Дата « 8 » августа 20 22 г.

Место для оттиска печати (при наличии) лица, составившего описание местоположения границ объекта

Раздел 4
План границ объекта

Лист 6

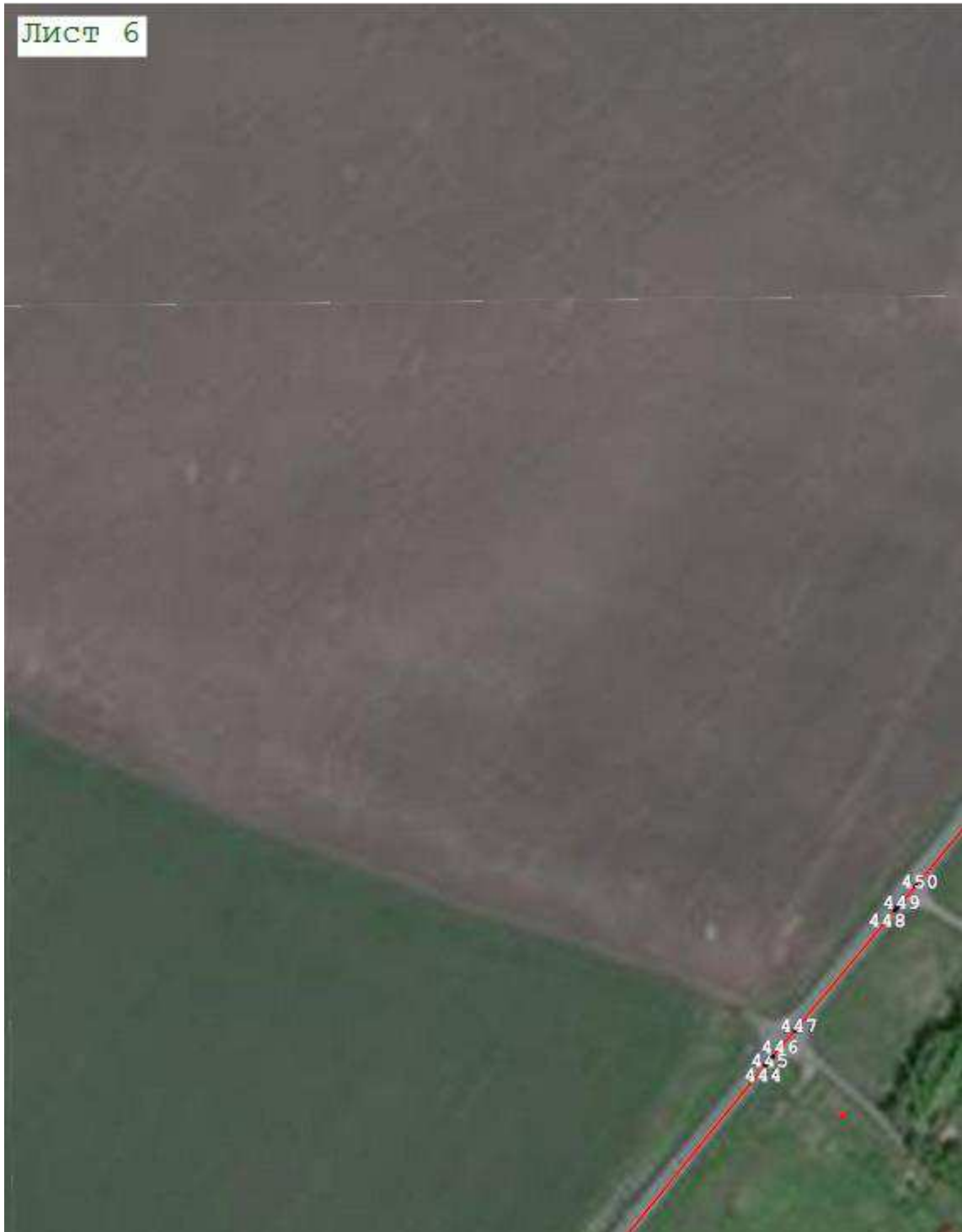

С
Ю

Масштаб 1:4 000

Используемые условные знаки и обозначения:

7 - характерная поворотная точка объекта

— - граница населенного пункта

Подпись



Дата « 8 » августа 20 22 г.

Место для оттиска печати (при наличии) лица, составившего описание местоположения границ объекта

Раздел 4
План границ объекта



Масштаб 1:4 000

Используемые условные знаки и обозначения:

- 7 - характерная поворотная точка объекта
- - граница населенного пункта

Подпись



Дата « 8 » августа 20 22 г.

Место для оттиска печати (при наличии) лица, составившего описание местоположения границ объекта

Раздел 4
План границ объекта



Масштаб 1:4 000

Используемые условные знаки и обозначения:

- 7 - характерная поворотная точка объекта
- - граница населенного пункта

Подпись _____



Дата « 8 » августа 20 22 г.

Место для оттиска печати (при наличии) лица, составившего описание местоположения границ объекта

Раздел 4
План границ объекта

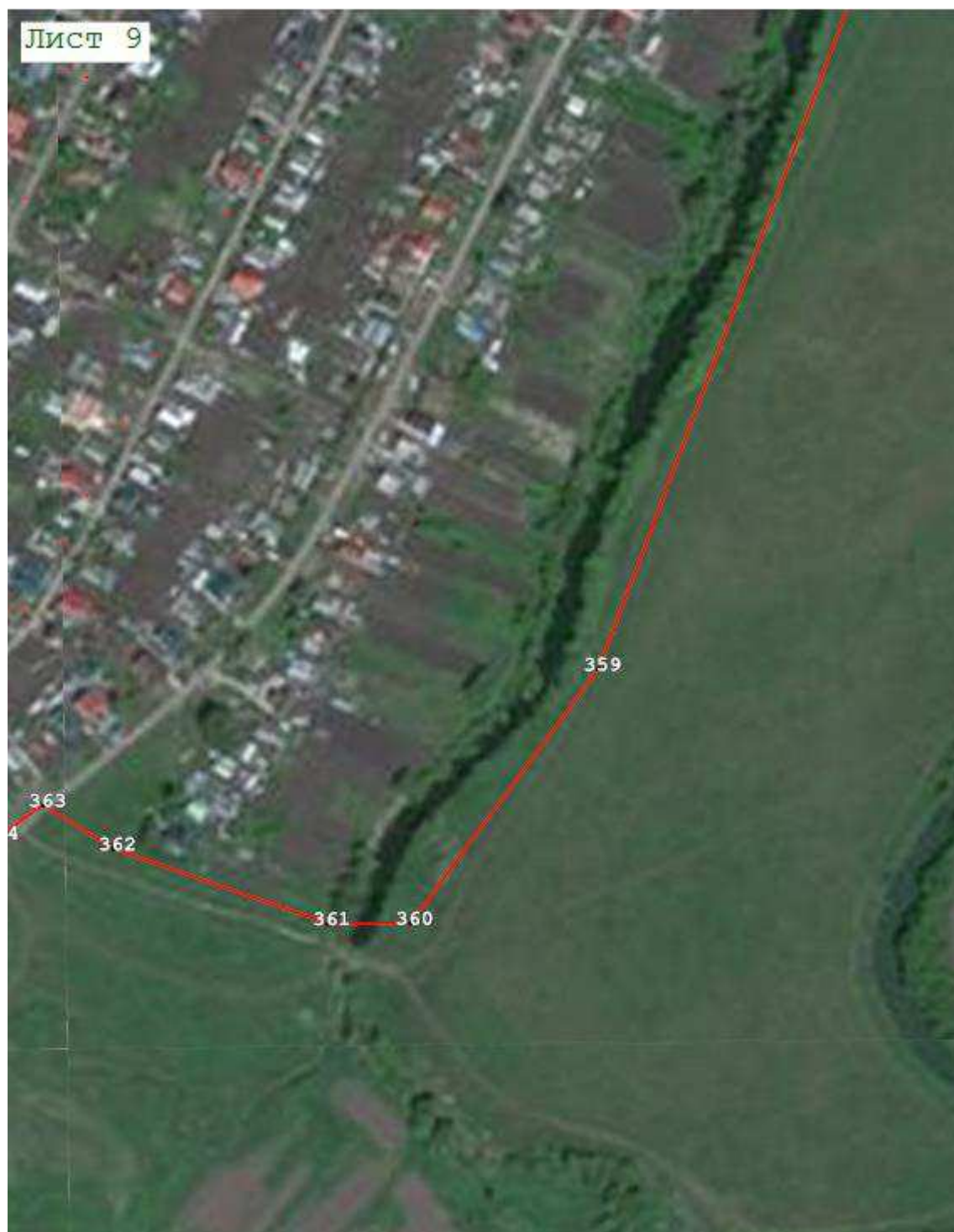

Масштаб 1:4 000

Используемые условные знаки и обозначения:

- 7 - характерная поворотная точка объекта
- - граница населенного пункта

Подпись _____



Дата « 8 » августа 20 22 г.

Место для оттиска печати (при наличии) лица, составившего описание местоположения границ объекта

Раздел 4
План границ объекта



Масштаб 1:4 000

Используемые условные знаки и обозначения:

- 7 - характерная поворотная точка объекта
- - граница населенного пункта

Подпись



Дата « 8 » августа 20 22 г.

Место для оттиска печати (при наличии) лица, составившего описание местоположения границ объекта

Раздел 4

План границ объекта

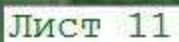
$$\begin{array}{c} \text{C} \\ \text{HO} \end{array}$$

Масштаб 1:4 000

Используемые условные знаки и обозначения:

- 7 - характерная поворотная точка объекта
- граница населенного пункта

- граница населенного пункта

Подпись

Дата « 8 » августа 20 22 г.

Место для оттиска печати (при наличии) лица, составившего описание местоположения границ объекта



Раздел 4

План границ объекта

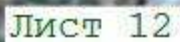
$$\begin{array}{c} \text{C} \\ | \\ \text{HO} \end{array}$$

357

Используемые условные знаки и обозначения:

- характерная поворотная точка объекта

[Signature]

Дата « 8 » августа 20 22 г.

Место для оттиска печати (при наличии) лица, составившего описание местоположения границ объекта



Раздел 4
План границ объекта



Масштаб 1:4 000

Используемые условные знаки и обозначения:

- 7 - характерная поворотная точка объекта
— - граница населенного пункта

Подпись _____



Дата « 8 » августа 20 22 г.

Место для оттиска печати (при наличии) лица, составившего описание местоположения границ объекта

Раздел 4
План границ объекта



Масштаб 1:4 000

Используемые условные знаки и обозначения:

- 7 - характерная поворотная точка объекта
— - граница населенного пункта

Подпись _____



Дата « 8 » августа 20 22 г.

Место для оттиска печати (при наличии) лица, составившего описание местоположения границ объекта

Раздел 4
План границ объекта



Масштаб 1:4 000

Используемые условные знаки и обозначения:

- 7 - характерная поворотная точка объекта
- - граница населенного пункта

Подпись



Дата « 8 » августа 20 22 г.

Место для оттиска печати (при наличии) лица, составившего описание местоположения границ объекта

Раздел 4

План границ объекта



Масштаб 1:4 000

Используемые условные знаки и обозначения:

- 7 - характерная поворотная точка объекта
- - граница населенного пункта

Подпись _____



Дата « 8 » августа 20 22 г.

Место для оттиска печати (при наличии) лица, составившего описание местоположения границ объекта

Раздел 4

План границ объекта



Масштаб 1:4 000

Используемые условные знаки и обозначения:

- 7.

- граница населенного пункта

оттиска печати (при наличии)

Дата « 8 » августа 20 22 г.

Место для оттиска печати (при наличии) лица, составившего описание местоположения границ объекта

Раздел 4

План границ объекта



Масштаб 1:4 000

Используемые условные знаки и обозначения:

- 7 - характерная поворотная точка объекта
- - граница населенного пункта

Подпись



Дата « 8 » августа 20 22 г.

Место для оттиска печати (при наличии) лица, составившего описание местоположения границ объекта

Раздел 4

План границ объекта

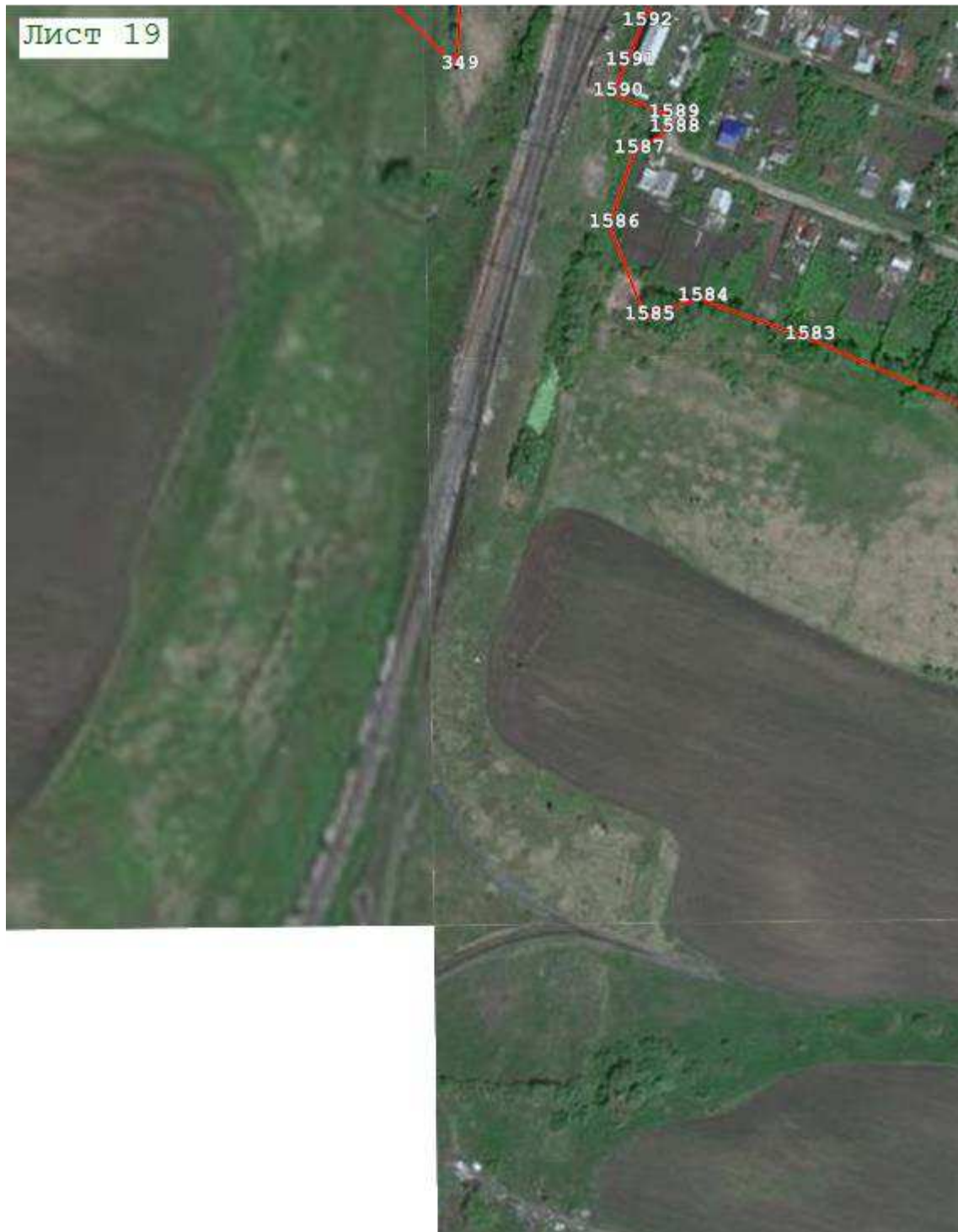

Масштаб 1:4 000

Используемые условные знаки и обозначения:

● 7 - характерная поворотная точка объекта

— - граница населенного пункта

Подпись



Дата « 8 » августа 20 22 г.

Место для оттиска печати (при наличии) лица, составившего описание местоположения границ объекта

Раздел 4
План границ объекта



Масштаб 1:4 000

Используемые условные знаки и обозначения:

- 7 - характерная поворотная точка объекта
- - граница населенного пункта

Подпись



Дата « 8 » августа 20 22 г.

Место для оттиска печати (при наличии) лица, составившего описание местоположения границ объекта

Раздел 4

План границ объекта



Масштаб 1:4 000

Используемые условные знаки и обозначения:

7

- характерная поворотная точка объекта



- граница населенного пункта

Подпись



Дата « 8 » августа 20 22 г.

Место для оттиска печати (при наличии) лица, составившего описание местоположения границ объекта

Раздел 4
План границ объекта



Масштаб 1:4 000

Используемые условные знаки и обозначения:

- 7 - характерная поворотная точка объекта
- - граница населенного пункта

Подпись _____



Дата « 8 » августа 20 22 г.

Место для оттиска печати (при наличии) лица, составившего описание местоположения границ объекта

Раздел 4

План границ объекта

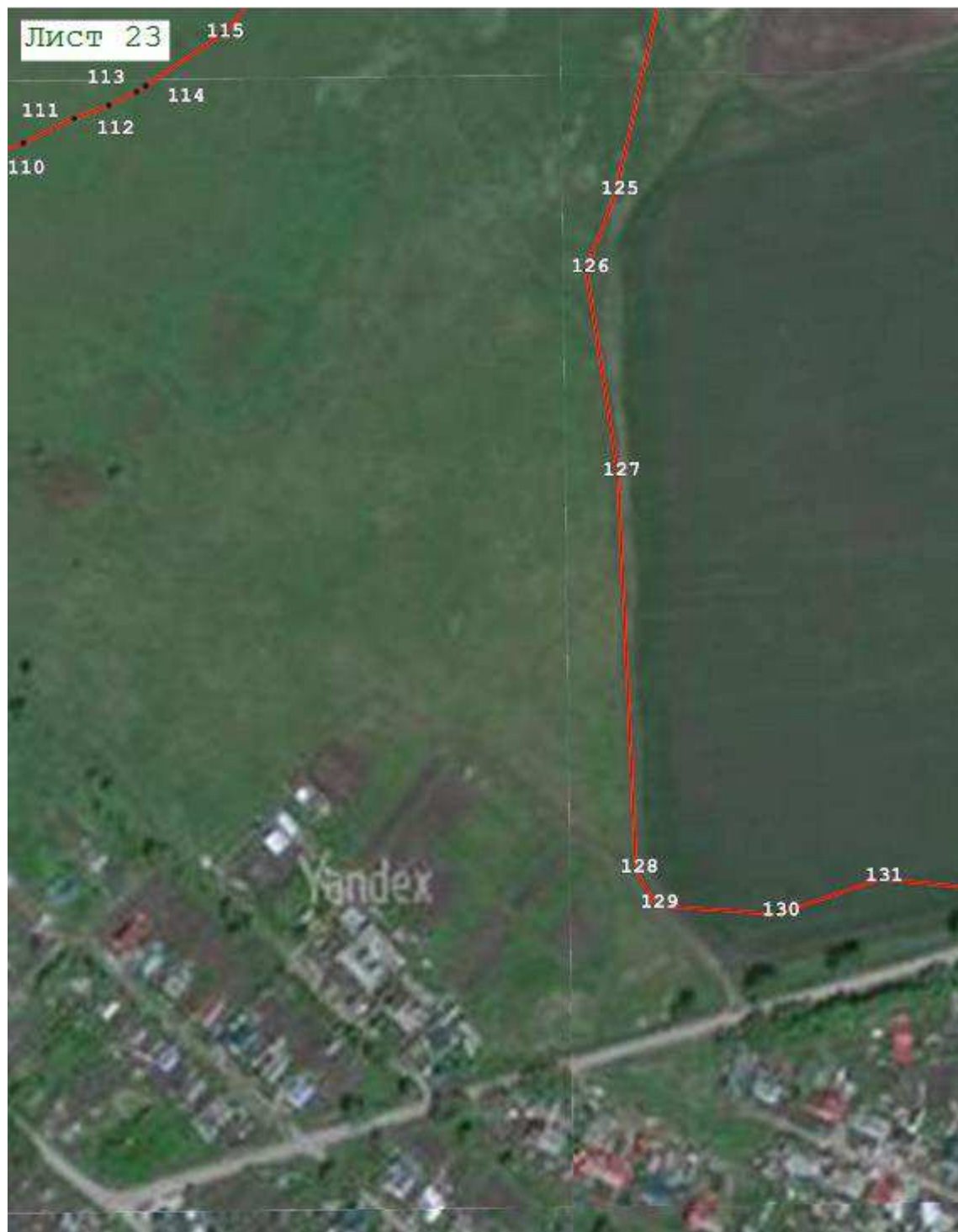

Масштаб 1:4 000

Используемые условные знаки и обозначения:

- 7 - характерная поворотная точка объекта
- - граница населенного пункта

Подпись _____



Дата « 8 » августа 20 22 г.

Место для оттиска печати (при наличии) лица, составившего описание местоположения границ объекта

План границ объекта

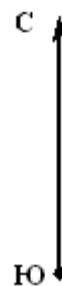

Используемые условные знаки и обозначения:

-

Место для оттиска печати (при наличии) лица, составившего описание местоположения границ объекта



Раздел 4
План границ объекта

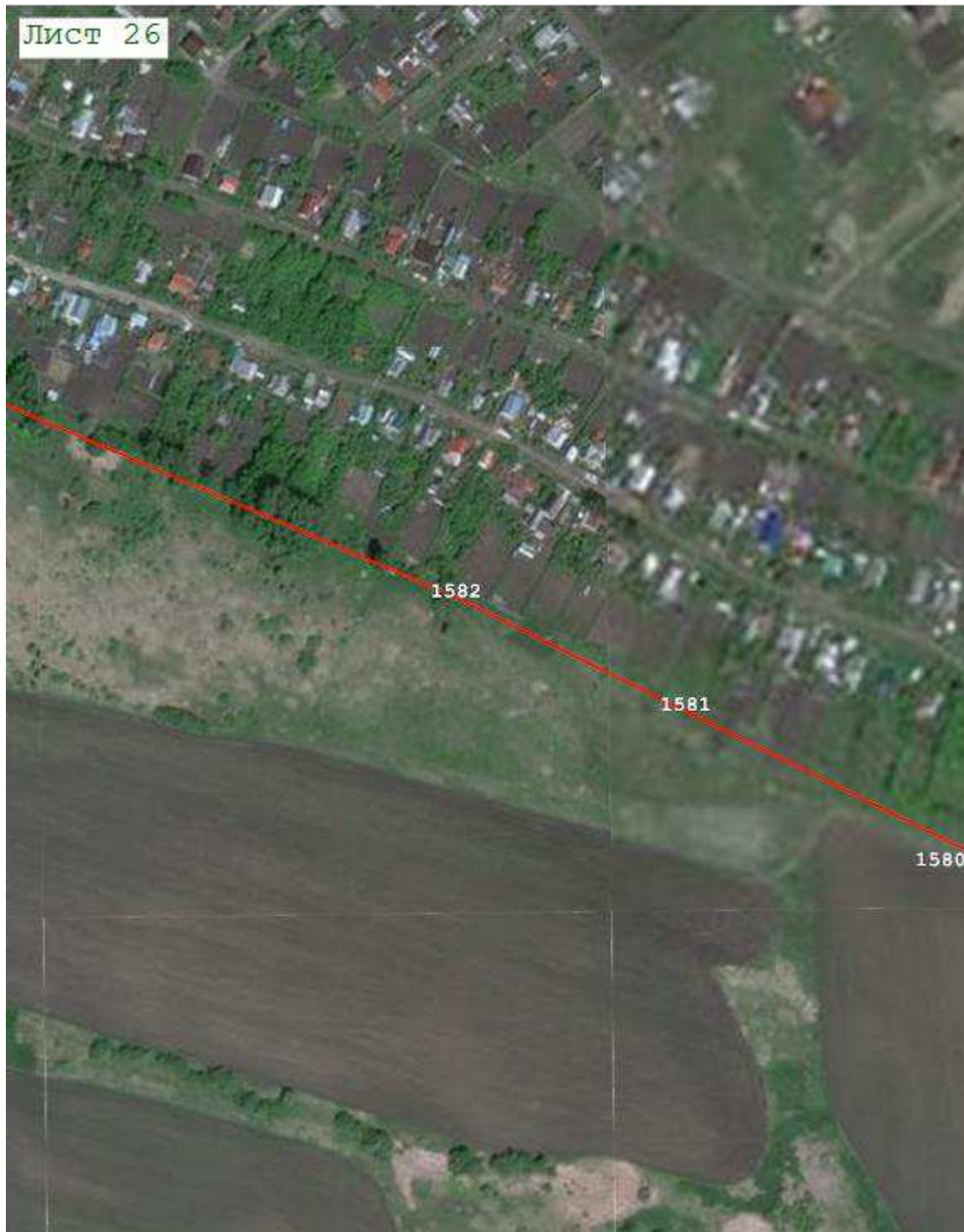

Масштаб 1:4 000

Используемые условные знаки и обозначения:

- 7 - характерная поворотная точка объекта
- - граница населенного пункта

Подпись _____



Дата « 8 » августа 20 22 г.

Место для оттиска печати (при наличии) лица, составившего описание местоположения границ объекта

Раздел 4
План границ объекта



С
Ю

Масштаб 1:4 000

Используемые условные знаки и обозначения:

- 7 - характерная поворотная точка объекта
- - граница населенного пункта

Подпись



Дата « 8 » августа 20 22 г.

Место для оттиска печати (при наличии) лица, составившего описание местоположения границ объекта

Раздел 4
План границ объекта



Масштаб 1:4 000

Используемые условные знаки и обозначения:

- 7 - характерная поворотная точка объекта
- - граница населенного пункта

Подпись



Дата « 8 » августа 20 22 г.

Место для оттиска печати (при наличии) лица, составившего описание местоположения границ объекта

Раздел 4
План границ объекта



Масштаб 1:4 000

Используемые условные знаки и обозначения:

- 7 - характерная поворотная точка объекта
- граница населенного пункта

Подпись

В.С. Сивов



Дата « 8 » августа 20 22 г.

Место для оттиска печати (при наличии) лица, составившего описание местоположения границ объекта

Раздел 4

План границ объекта

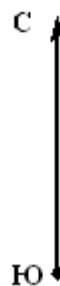

Масштаб 1:4 000

Используемые условные знаки и обозначения:

- 7 - характерная поворотная точка объекта
- граница населенного пункта

Подпись

Дата « 8 » августа 20 22 г.

Место для оттиска печати (при наличии) лица, составившего описание местоположения границ объекта

Раздел 4
План границ объекта



Масштаб 1:4 000

Используемые условные знаки и обозначения:

- 7 - характерная поворотная точка объекта
- - граница населенного пункта

Подпись _____ Дата « 8 » августа 20 22 г.

Место для оттиска печати (при наличии) лица, составившего описание местоположения границ объекта



Раздел 4
План границ объекта



Масштаб 1:4 000

Используемые условные знаки и обозначения:

- 7 - характерная поворотная точка объекта
- - граница населенного пункта

Подпись _____



Дата « 8 » августа 20 22 г.

Место для оттиска печати (при наличии) лица, составившего описание местоположения границ объекта

Раздел 4
План границ объекта

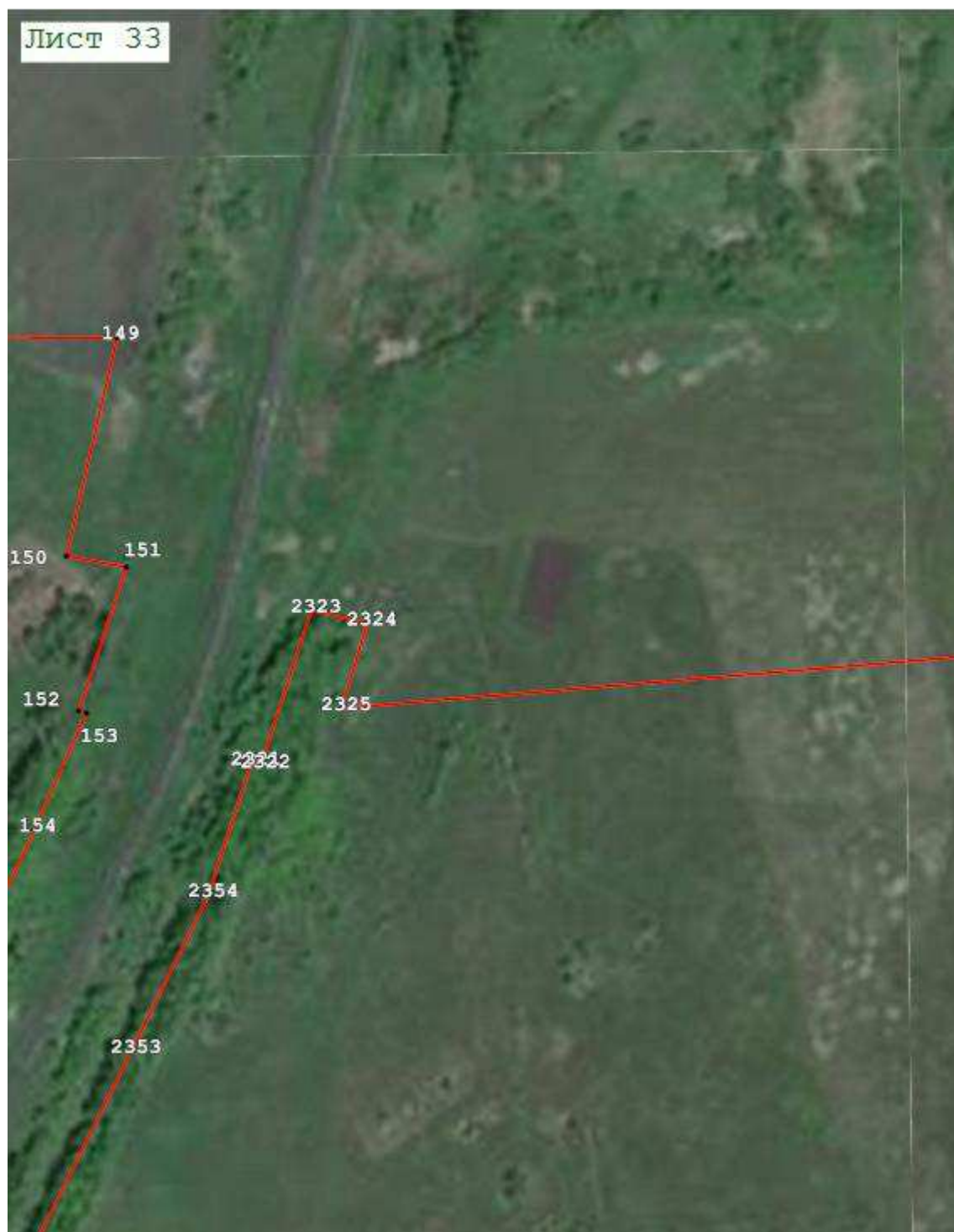

Масштаб 1:4 000

Используемые условные знаки и обозначения:

- 7 - характерная поворотная точка объекта
- - граница населенного пункта

Подпись



Дата « 8 » августа 20 22 г.

Место для оттиска печати (при наличии) лица, составившего описание местоположения границ объекта

План границ объекта



Масштаб 1:4 000

Используемые условные знаки и обозначения:

- граница населенного пункта

Подпись _____ Дата « 8 » августа 20 22 г.

Место для оттиска печати (при наличии) лица, составившего описание местоположения границ объекта



Раздел 4
План границ объекта

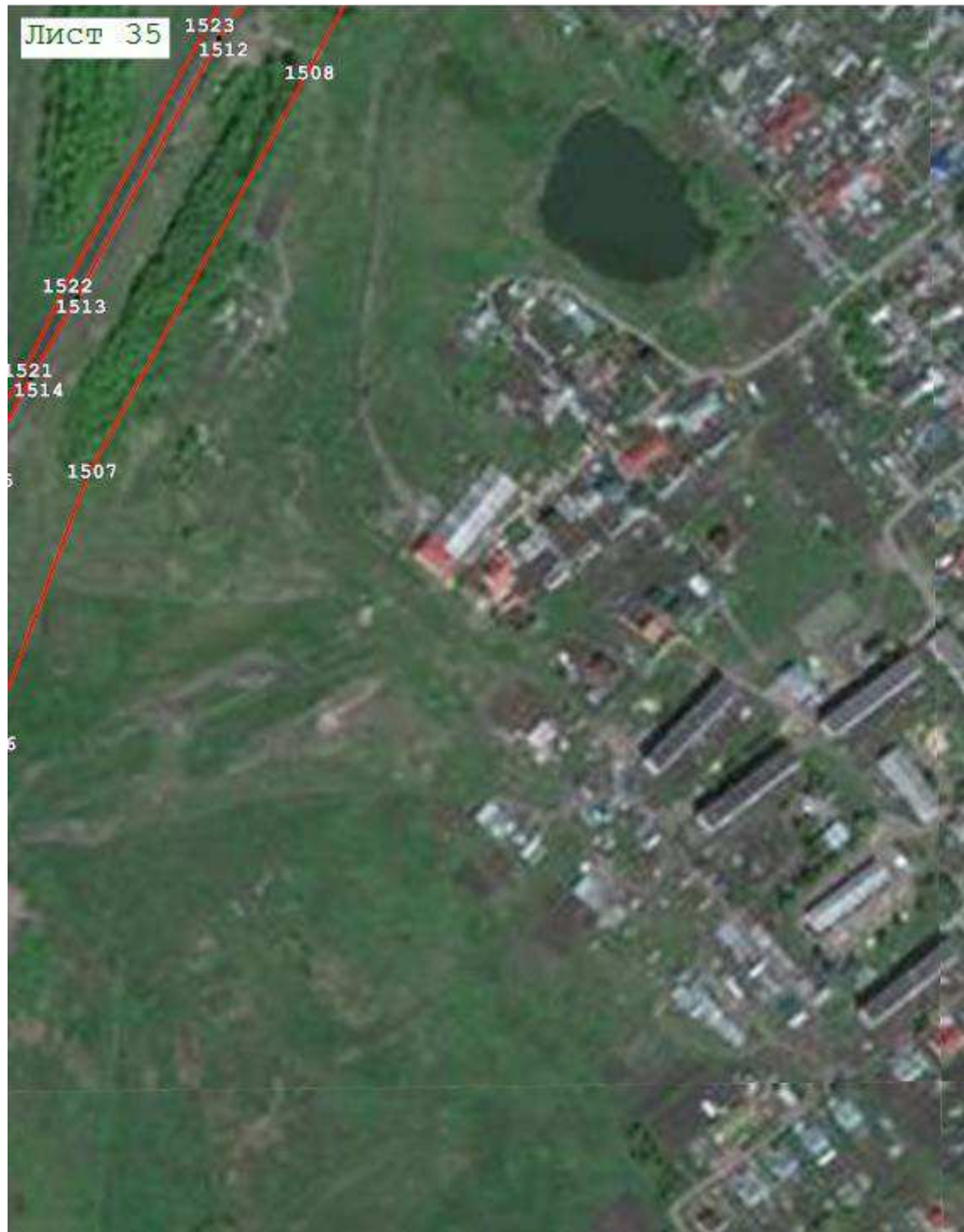

Масштаб 1:4 000

Используемые условные знаки и обозначения:

- 7 - характерная поворотная точка объекта
- - граница насажденного пункта

Подпись _____



Дата « 8 » августа 20 22 г.

Место для оттиска печати (при наличии) лица, составившего описание местоположения границ объекта

Раздел 4
План границ объекта



Масштаб 1:4 000

Используемые условные знаки и обозначения:

- 7 - характерная поворотная точка объекта
- - граница населенного пункта

Подпись _____



Дата « 8 » августа 20 22 г.

Место для оттиска печати (при наличии) лица, составившего описание местоположения границ объекта

План границ объекта



Место для оттиска печати (при наличии) лица, составившего описание местоположения границ объекта

Раздел 4
План границ объекта



Масштаб 1:4 000

Используемые условные знаки и обозначения:

- 7 - характерная поворотная точка объекта
- - граница населенного пункта

Подпись



Дата « 8 » августа 20 22 г.

Место для оттиска печати (при наличии) лица, составившего описание местоположения границ объекта

План границ объекта



Масштаб 1:4 000

Используемые условные знаки и обозначения:

- 7 - характерная поворотная точка объекта
- граница населенного пункта

Подпись

Дата « 8 » августа 20 22 г.

Место для оттиска печати (при наличии) лица, составившего описание местоположения границ объекта



Раздел 4
План границ объекта



Масштаб 1:4 000

Используемые условные знаки и обозначения:

- 7 - характерная поворотная точка объекта
- - граница населенного пункта

Подпись



Дата « 8 » августа 20 22 г.

Место для оттиска печати (при наличии) лица, составившего описание местоположения границ объекта

Раздел 4

План границ объекта



Масштаб 1:4 000

Используемые условные знаки и обозначения:

- 7 - характерная поворотная точка объекта
- - граница населенного пункта

Подпись _____



Дата « 8 » августа 20 22 г.

Место для оттиска печати (при наличии) лица, составившего описание местоположения границ объекта

Раздел 4

План границ объекта



Масштаб 1:4 000

Используемые условные знаки и обозначения:

- 7 - характерная поворотная точка объекта
- - граница населенного пункта

Подпись _____ Дата « 8 » августа 20 22 г.

Место для оттиска печати (при наличии) лица, составившего описание местоположения границ объекта

Раздел 4

План границ объекта

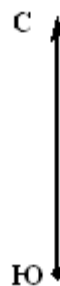

Масштаб 1:4 000

Используемые условные знаки и обозначения:

- 7.

Подпись _____ Дата « 8 » августа 20 22 г.

Место для оттиска печати (при наличии) лица, составившего описание местоположения границ объекта

Раздел 4
План границ объекта



Масштаб 1:4 000

Используемые условные знаки и обозначения:

- 7 - характерная поворотная точка объекта
- граница населенного пункта

Подпись



Дата « 8 » августа 20 22 г.

Место для оттиска печати (при наличии) лица, составившего описание местоположения границ объекта

Раздел 4
План границ объекта



Масштаб 1:4 000

Используемые условные знаки и обозначения:

● 7 - характерная поворотная точка объекта

— - граница населенного пункта

Подпись _____



Дата « 8 » августа 20 22 г.

Место для оттиска печати (при наличии) лица, составившего описание местоположения границ объекта

Раздел 4
План границ объекта



Масштаб 1:4 000

Используемые условные знаки и обозначения:

7 - характерная поворотная точка объекта

- граница насажденного пункта

Подпись



Дата « 8 » августа 20 22 г.

Место для оттиска печати (при наличии) лица, составившего описание местоположения границ объекта

План границ объекта



Используемые условные знаки и обозначения:

-

Дата « 13-15-2023 »

Место для оттиска печати (при наличии) лица, составившего описание местоположения границ объекта

Прохождение границы		Описание прохождения границы
от точки	до точки	
1	2	3
—	—	—